2023

KREUZFAHRTEN ISLAND UND GRÖNLAND







Iceland Pro Cruises



Foto: Hermann Helgason

Willkommen an Bord!

Liebe Gäste,

seit mehr als 18 Jahren ist Island ProTravel Europas führender Spezialist für Reisen nach Island. Mit dem Schiff OCEAN DIAMOND haben wir unsere Angebotspalette im Jahr 2015 nochmals um ein spannendes Produkt erweitert: Seereisen mit Expeditionscharakter. Wir freuen uns sehr, dass unsere Reisen, in persönlicher und authentischer Atmosphäre, auf große Begeisterung bei allen Island-, Grönland- und Seereisen-Liebhabern gestoßen sind.

Neu in unserem Programm ist die SEAVENTURE, mit der wir unsere diesjährigen Reisen rund um Island und Grönland durchführen werden. Die SEAVENTURE, mit der höchsten Eisklasse für Passagierschiffe ausgestattet, wurde als Expeditions-Kreuzfahrtschiff konzipiert. Sie ist ein kleines, wendiges Schiff, das schnell seinen Kurs ändern kann, um Tiere und Landschaften besser betrachten zu können. Ist kein Hafen in der Nähe, stehen robuste Zodiacs für Kurzexpeditionen zur See und an Land bereit.

Ich freue mich darauf, Sie 2023 an Bord der SEAVENTURE zu begrüßen!



Gudmundur Kjartansson, Geschäftsführer





Zodiacfahrt

Foto: Andreas Ormaitde



Entdecken Sie unser Island und Grönland

Eisverstärkter Rumpf und eine relativ geringe Schiffsgröße ermöglichen eine Seereise mit Expeditionscharakter in arktischen Gewässern abseits herkömmlicher Kreuzfahrtrouten. Erleben Sie die geologische Ursprungsgeschichte der Westmännerinseln oder die eisige Schönheit Grönlands!



Foto: © Cruise Vision

Entdecken Sie unsere geheimen Orte

Eine besondere Schiffsroute bietet besondere Landgänge – und das oftmals dort, wo es auf den ersten Blick gar nicht möglich erscheint. Unsere Ausflugsprogramme finden Sie auf den Seiten 28–33.



Entdecken Sie unsere Begeisterung

Maßgeblich zur besonderen Bordatmosphäre tragen die Mitglieder unseres isländischen Expeditionsteams bei, die alle eines gemeinsam haben: Erfahrung und Enthusiasmus. Sie freuen sich, Ihnen die schönsten Ecken Islands und Grönlands zu zeigen.



Inhaltsverzeichnis

Die Vorteile von Iceland ProCruises 4–7

Expeditionsteam 8–9

Die Routen auf einen Blick 10–11

Island..... 12–31

Reise | Island Umrundung 16–17

Reise | Heiße Quellen und Ewiges Eis
Island & Grönland Kombination 26–27

Landausflüge Island 28–31

Grönland 18–33

Reise | Naturwunder Grönland Tour I 22–23

Reise | Naturwunder Grönland Tour II 24–25

Landausflüge Grönland.....32–33

SEAVENTURE 34–37

Wichtige Informationen 38–39

Fly & Cruise, Hotels und Mietwagen.....40–41

Vor- und Nachprogramme, Busrundreisen
und Postschiffreisen..... 42–45

Impressum..... 46

Allgemeine Geschäftsbedingungen.....47

Foto: Erwin Neu



Fokus Island – Entdecken Sie die isländische Lebensweise

Durch unser isländisches Expeditionsteam haben Sie die einzigartige Möglichkeit, Island mit Einheimischen zu entdecken. Hören Sie isländische Lieder, die von der Opernsängerin Arndis Halla in atemberaubender Weise vorgetragen werden oder genießen Sie bei einer Bierverkostung eine Auswahl an isländischen Craft Beer Sorten.

„Der Umwelt zuliebe"

An Bord achten wir auf Nachhaltigkeit.
Einige Beispiele:

- Reduzierung von Einwegprodukten
- Verwendung von biologisch abbaubaren Reinigungsprodukten
- Maßnahmen zum Wasserschutz



Seereise mit erlebnisreichen Landgängen

Unsere Mitglieder des Expeditionsteams haben langjährige Erfahrung als Reiseleiter und / oder Lektor und kennen Land und Leute wie Ihre Westentasche. Freuen Sie sich darauf, dass sie ihre Leidenschaft mit Ihnen teilen, an Bord oder bei unseren zahlreichen Landausflügen.



Zodiacfahrten in einer Fjordlandschaft



EXPEDITIONSTEAM AN BORD

Authentisch, leidenschaftlich, isländisch

Zu einer unvergesslichen Seereise gehört auch ein engagiertes Expeditionsteam, das unseren Reisen eine ganz besonders authentische Note verleiht.



Hermann Helguson –
Expeditionsleiter



Dietmar Schäffer –
Expeditionsleiter



Petur Gauti Valgeirsson –
Expeditionsleiter



Peter von Sassen –
Cruise Leader



Steingrimur Gunnarsson –
Reiseleiter



Arndis Halla Asgeirsdottir –
Reiseleiterin & Abendprogramm

LEKTOREN AN BORD



Der „Götterwasserfall" Godafoss



Foto: Wolfgang Köhler

Prof. Thomas W. Kraupe –
Lektor

Der Astrophysiker ist in München aufgewachsen und hat sich weit über die Planetariumsszene hinaus als Berater, Produzent und Regisseur für neue immersive Räume und cross-mediale Projekte in Science/Technik-Museen, EXPOs und Themenparks einen Namen gemacht. Als Planetariumsdirektor in München und in Hamburg hat Kraupe ganz neue Erlebnisräume und innovative Veranstaltungsformate geprägt und in Zusammenarbeit mit Künstlern, Wissenschaftlern und Designern entwickelt. Sein Ziel ist dabei, uns Menschen die Umwelt und den Kosmos in dem wir leben, mit allen Sinnen näherzubringen und uns dafür zu begeistern.

Von 1995 bis 2000 und erneut von 2011 bis 2016 war Kraupe Officer/Präsident des Weltverbandes der Planetarien (IPS) und ist seit 2019 auch im Vorstand der Astronomischen Gesellschaft, sowie Mitglied des Kuratoriums des Deutschen Museums in München und der Deutschen Gesellschaft Club of Rome. Er hat bereits mehr als 1.000 Vorträge vor Publikum auf der ganzen Welt gehalten – Indoor und Outdoor – auch auf großen Kreuzfahrtschiffen.

Prof. Thomas W. Kraupe begleitet die beiden Grönlandreisen und wird die Besonderheiten dieser einzigartigen Region und der dortigen Himmelserscheinungen näherbringen.



Foto: Deborah Pulvermüller

Sven Plöger –
Lektor

Der Diplom-Meteorologe, Wettermoderator und Autor Sven Plöger, geboren 1967 in Bonn, war schon als Kind fasziniert vom Himmel, den Wolken und der Fliegerei. Sven Plöger studiert bis 1996 Meteorologie in Köln und nimmt nach dem Studium das Angebot wahr, als Meteorologe für einen großen privaten Wetterdienst zu arbeiten. Damit eröffnet sich ihm eine neue Perspektive: die Verknüpfung von Meteorologie und Medien.

Live im Radio ist Deutschlands bekanntester Wettermoderator seit 1996 zu hören – seit 1999 steht er vor der Kamera und moderiert zahlreiche Wettersendungen für die ARD.
Der auch als Referent sehr gefragte Klimaexperte beteiligt sich seit vielen Jahren intensiv an den Diskussionen zum Klimawandel und hat auch als Sachbuchautor neue Maßstäbe gesetzt – sowohl für die wissenschaftliche als auch für die politische Diskussion.
Im Frühjahr 2020 ist sein Buch: „Zieht euch warm an, es wird heiß" erschienen. Den Klimawandel verstehen und aus der Krise für die Welt von morgen lernen.

Sven Plöger begleitet die Reise vom 27.05. bis 05.06.2023 und macht diese Island Umrundung zu einem ganz besonderem Erlebnis.

DIE ROUTEN AUF EINEN BLICK

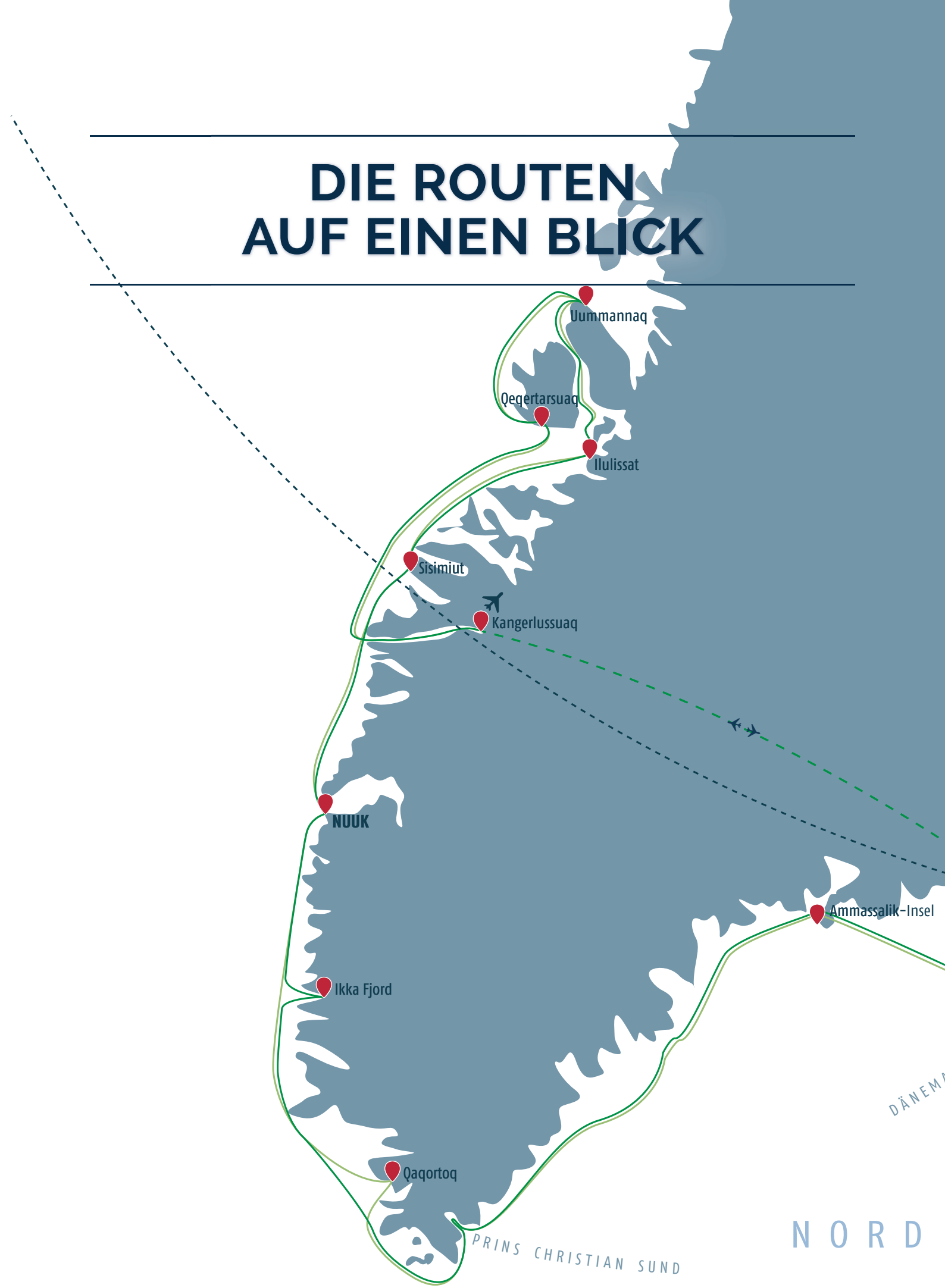

Tour	Von/Bis	Reisetermin	Nächte	Saison*
Island Umrundung	Reykjavik	27.05.–05.06.2023	9	A
Island Umrundung	Reykjavik	05.06.–14.06.2023	9	B
Island Umrundung	Reykjavik	14.06.–23.06.2023	9	B
Island Umrundung	Reykjavik	23.06.–02.07.2023	9	B
Island Umrundung	Reykjavik	02.07.–11.07.2023	9	B
Island Umrundung	Reykjavik	11.07.–20.07.2023	9	B
Island Umrundung	Reykjavik	20.07.–29.07.2023	9	B
Island Umrundung	Reykjavik	29.07.–07.08.2023	9	B
Heiße Quellen und Ewiges Eis	Reykjavik / Keflavik	29.07.–18.08.2023	21	B
Naturwunder Grönland – Tour 1	Reykjavik / Keflavik	07.08.–18.08.2023	11	B
Naturwunder Grönland – Tour 2	Keflavik / Reykjavik	18.08.–29.08.2023	11	B

* **A:** 27.05.–04.06.2023 **B:** 05.06.–29.08.2023

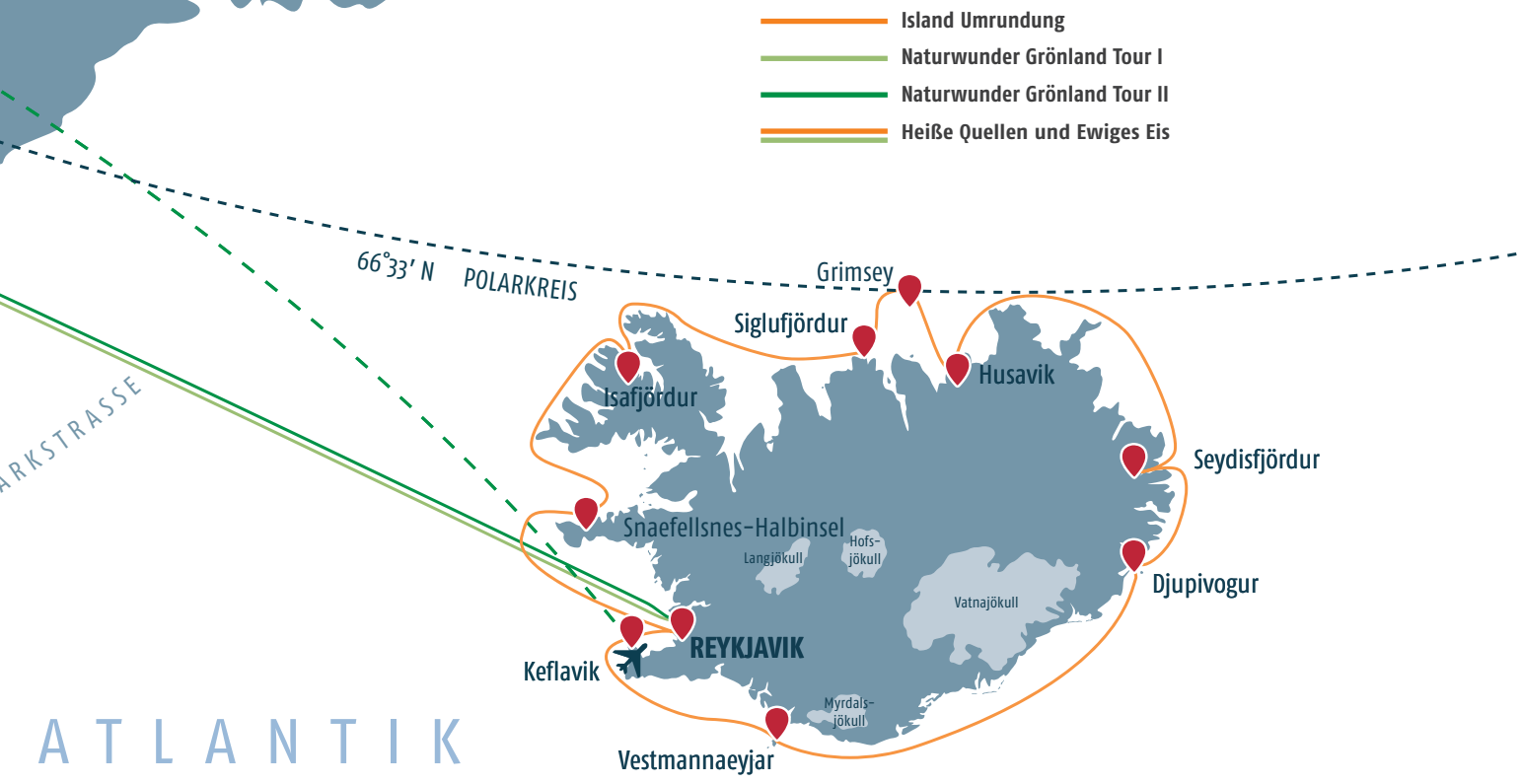

ISLAND



Das Land aus Feuer und Eis fasziniert!

Die große Vielfalt Islands begeistert Naturliebhaber und Geologen gleichermaßen.
Wo sonst kann man schwarze Sandstrände, aktive Vulkane, riesige Gletscher und tosende Wasserfälle bestaunen, gleichzeitig in heißen Quellen baden und Geysire bewundern, während sich vor der Küste Wale und auf den Klippen Papageitaucher tummeln?



Geothermalgebiet Haukadalur

ISLAND



Der Westen

Während die Halbinsel Snaefellsnes mit ihrer landschaftlichen Vielfalt als „Island in Miniatur" bezeichnet wird, ziehen nördlicher eindrucksvolle Fjorde tiefe Furchen in die ursprüngliche Landschaft. Die Region der Westfjorde gilt selbst für isländische Verhältnisse als ungewöhnlich einsam. Hier stürzen die Wassermengen des Dynjandi-Wasserfalls 100 m in die Tiefe. Die Gewässer am Ausgang des Eisfjords bieten hervorragende Angelbedingungen. Dorsch, Heilbutt, Steinbeißer, Schellfisch, Seelachs und Rotbarsch sind hier zu Hause.





Der Süden

Einige der bekanntesten Sehenswürdigkeiten Islands gibt es hier zu entdecken: Der Geysir Strokkur, die gleichermaßen geologisch als auch historisch interessante mittelalterliche Versammlungsstätte Thingvellir sowie der imposante Wasserfall Gullfoss. Der berühmte Vulkan Eyjafjallajökull liegt an der äußersten Südküste Islands. Die Westmännerinseln, vulkanischer Inselarchipel vor der Südküste Islands, blicken auf eine bewegte Geschichte zurück. Die Relikte des letzten Vulkanausbruchs im Jahr 1973 sind allgegenwertig. Die Inseln sind zudem Lebensraum zahlloser Seevögel.









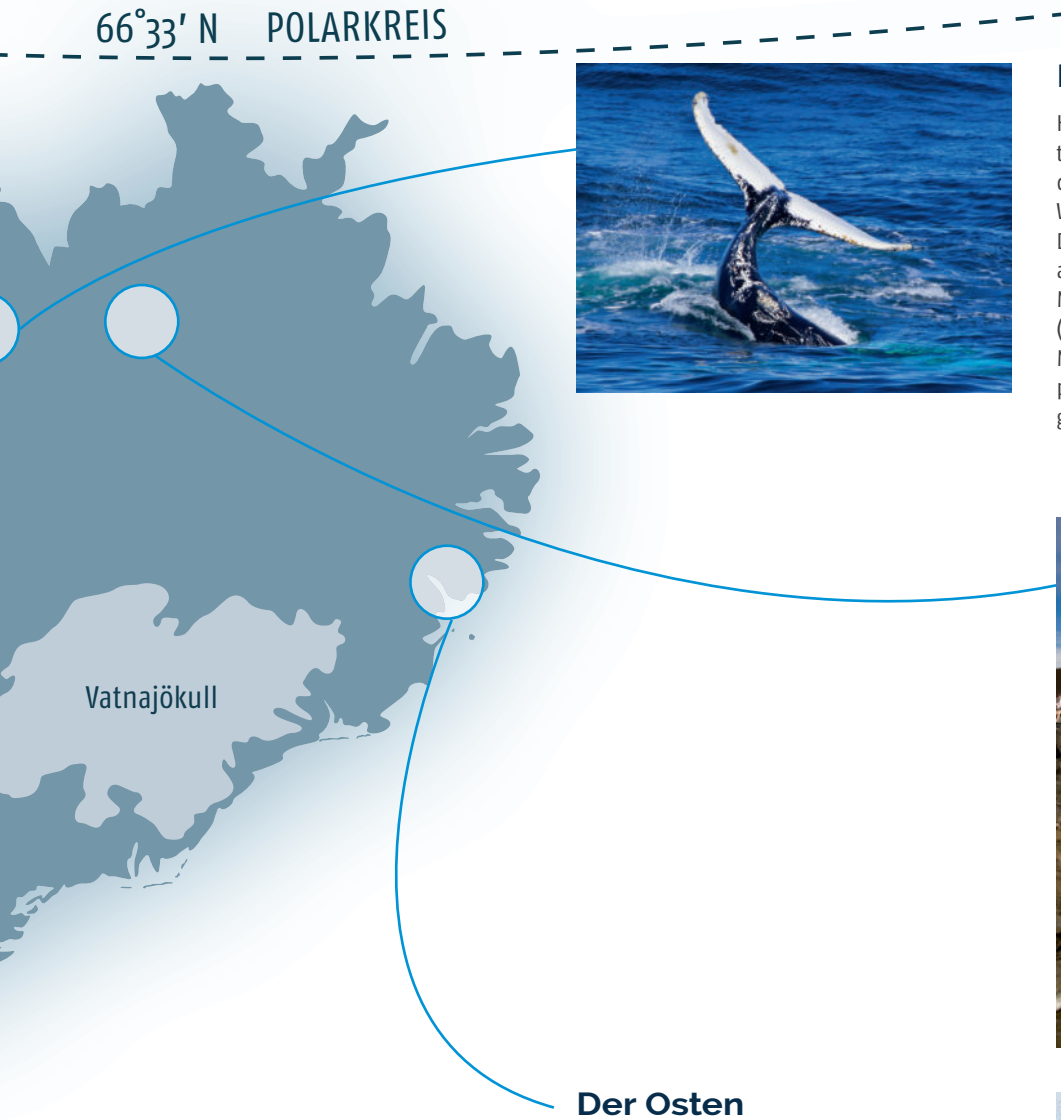

Der Norden

Husavik ist der ideale Ausgangsort um Walbeobachtungsfahrten zu unternehmen. Nirgendwo sonst auf der Welt tummeln sich so viele unterschiedliche Walarten wie in den nordisländischen Gewässern. Das Erlebnis, einen Wal in freier Wildbahn zu beobachten, ist unvergleichlich. Im Gebiet um den Myvatn See herum gibt es unzählige Vogelspezies (Mitte April – Mitte August). Ein wohltuendes Bad im Myvatn Geothermal-Bad gehört zu einem der Höhepunkte einer jeden Island Reise. Das warme, beruhigende Wasser ist für Körper und Geist eine Wohltat.



Der Osten

Der Osten Islands wird dominiert von engen Fjorden, schroffen Bergen, abgelegenen Gehöften sowie ursprünglichen Fischerdörfern. Hier findet man viele Wanderwege, die durch unberührte Natur und spektakuläre Landschaft führen. Von Djupivogur aus starten viele Touren zu der einzigartigen Gletscherlagune Jökulsarlon.









ISLAND UMRUNDUNG



Wasserfall Seljalandsfoss

Foto: Deborah Pulvertaft

Mit an Bord: Der Wetterexperte Sven Plöger

27.05.–05.06.2023

Mit Isländern die Insel der Kontraste entdecken

Erleben Sie eine unvergessliche Reise rund um Island und lernen Sie Kultur und Natur dieser außergewöhnlichen Vulkaninsel im Nordatlantik kennen. Mit der SEAVENTURE bereisen Sie nicht nur die unglaubliche Küste der Insel, sondern erfahren an Bord auch die Lebensart der Isländer. Abwechslungsreiche Landausflüge werden Sie indes in das faszinierende Landesinnere führen.

TAG 1 | REYKJAVIK

Eine komfortable Anreise bietet unser Fly & Cruise Paket, das Sie optional bequem hinzubuchen können (siehe Seite 40). Der Hafen im Herzen Reykjaviks ist nur wenige Gehminuten vom Zentrum entfernt. Hier erwartet Sie Ihre schwimmende Unterkunft für die nächsten 10 Tage: Die SEAVENTURE. Die Einschiffung beginnt um 16 Uhr, ehe das Schiff um 20 Uhr Kurs auf die Snaefellsnes-Halbinsel nimmt.

TAG 2 | ARNARSTAPI / GRUNDARFJÖRDUR

Je nach Witterung starten wir von Arnarstapi oder Grundarfjördur unsere Erkundungen auf der Snaefellsnes-Halbinsel. Das Gebiet wird oftmals als *„Island im Miniaturformat"* bezeichnet, weil es durch seine landschaftliche Vielfalt nahezu alle Charaktere Islands widerspiegelt. Die Breidafjördur-Bucht ist bekannt für eine faszinierende Vogelwelt, einzigartige Basalt-Steinformationen und ein atemberaubendes Panorama!

TAG 3 | ISAFJÖRDUR

Das idyllische Städtchen Isafjördur ist der Hauptort der Westfjorde und idealer Ausgangspunkt unserer optionalen Ausflüge: Erkunden Sie die einsamen Westfjorde auf einer Off Road Bustour oder besuchen Sie den Dynjandi-Wasserfall, den höchsten Wasserfall der Region.

TAG 4 | SIGLUFJÖRDUR / GRIMSEY

Am heutigen Morgen erreichen wir die Stadt Siglufjördur, einstiges Zentrum der Heringsindustrie. Bei einem optionalen Besuch des örtlichen Heringsmuseums erleben Sie nochmals das goldene Zeitalter des „Heringbooms". Am frühen Nachmittag besuchen wir Grimsey. Grimsey liegt ca. 40 km nördlich von Island, direkt auf dem Polarkreis. Hier lassen sich viele Vogelarten beobachten, darunter Papageitaucher, Lummen und verschieden Möwenarten.

TAG 5 | FLATEY / HUSAVIK

Nach einem Abstecher auf die kleine Insel Flatey, wo die einheimische Vogelwelt besonders gut zu beobachten ist, erreichen wir Husavik. Bewundern Sie bei einem Rundgang durch den Ort die Husavikurkirkja, eine eindrucksvolle Holzkirche aus dem Jahr 1907 oder besuchen Sie das Walmuseum und erfahren Sie mehr über die „Riesen der Meere". In der geschützten Bucht von Skjalfandi tummeln sich bis zu 15 verschiedene Walarten sowie Delfine.

TAG 6 | HUSAVIK

Husavik ist Ausgangspunkt von optionalen Ausflügen: Nehmen Sie an einer Busfahrt zum Myvatn See teil, eine der schönsten Gegenden Nord-Islands, und besuchen Sie den „Götterwasserfall" Godafoss, bevor ein wohltuendes Bad im Myvatn Geothermalbad auf Sie wartet. Auch wenn Sie mit dem Mietwagen die Umgebung individuell erkunden möchten, helfen wir Ihnen gerne weiter (siehe Seite 41).



Siglufjördur

Foto: ©Konstantin Winogradov / Cruise Vision



TAG 7 | SEYDISFJÖRDUR
Charakteristisch für die Region sind die malerischen Fischerdörfer, die steilen Berghänge und die einzigartigen Panoramaausblicke. Nehmen Sie an einem optionalen Ausritt teil und beobachten Sie die hiesigen Seehunde vom Pferderücken aus.

TAG 8 | DJUPIVOGUR
Unser heutiges Ziel ist der Fischerort Djupivogur, ein guter Ausgangsort unseres optionalen Ausflugs zur einzigartigen Gletscherlagune Jökulsarlon. Erleben Sie, wie regelmäßig riesige Eisblöcke vom Gletscher Breidamerkurjökull ins Wasser brechen und als Eisberge auf der Lagune umhertreiben.

TAG 9 | VESTMANNAEYJAR (WESTMÄNNERINSELN)
Die Islands Küste vorgelagerten Vestmannaeyjar, so der isländische Name der Westmännerinseln, entstanden bei submarinen Vulkanausbrüchen vor nur etwa 10.000 Jahren. Auf einer optionalen Bustour lernen Sie die Geschichte der Westmännerinsel näher kennen.

TAG 10 | REYKJAVIK
Am Morgen erreichen wir den Hafen von Reykjavik. Nach dem Frühstück ist es an der Zeit, Abschied von der SEAVENTURE zu nehmen. Sollten Sie unser Fly & Cruise Paket optional hinzugebucht haben, verlängert sich die Reise um eine Nacht in Reykjavik.



UNSER TIPP:
Kombinieren Sie die Schiffsreise mit einer Busrundreise ins Hochland (Seite 43) und profitieren Sie von einem **Kombinationsrabatt** in Höhe von € 200,– p. P.

**„Land und Meer"!
Interessante Anschlussprogramme, individuell oder geführt, finden Sie im Katalog von Island ProTravel.
Jetzt gratis bestellen:
www.islandprotravel.de**

	Ankunft	Abfahrt
Tag 1 | Reykjavik Islands Hauptstadt		20:00
Tag 2 | Arnarstapi/ Grundarfjördur Erleben Sie die Snaefellsnes-Halbinsel	08:00	18:00
Tag 3 | Isafjördur Hauptort der Westfjorde	07:00	17:00
Tag 4 | Siglufjördur Fischerort im Norden	08:00	12:00
Grimsey Überqueren Sie den Polarkreis	15:00	19:30
Tag 5 | Flatey Erleben Sie Papageitaucher aus nächster Nähe	06:00	10:15
Husavik Islands Hauptstadt für Walbeobachtungen	12:00	
Tag 6 | Husavik Erleben Sie den Myvatn See		18:00
Tag 7 | Seydisfjördur Lernen Sie den Osten kennen	12:00	22:00
Tag 8 | Djupivogur Erkunden Sie die Gletscherlagune Jökulsarlon	06:00	16:00
Tag 9 | Vestmannaeyjar Der Südküste vorgelagerte Vulkaninseln	09:00	18:30
Tag 10 | Reykjavik Ankunft in Reykjavik	08:00	

Alle Zeiten sind abhängig von den jeweiligen Wetterbedingungen und den örtlichen Gegebenheiten. Bei einer individuellen Abreise sollte der Rückflug frühestens am Tag der Ausschiffung ab 14:00 Uhr erfolgen.

Alle Routen, Landausflüge und Zodiac-Ausflüge sind vorläufig und abhängig von den See- und Wetterbedingungen, die den Reiseverlauf beeinflussen können. Änderungen des Reiseverlaufs sind daher ausdrücklich vorbehalten.

Kinderermäßigung: 25 % für Kinder bis einschließlich 12. Lebensjahr in der Kabine mit 2 Vollzahlern.

Hinweise zur Trinkgeldregelung finden Sie auf der Seite 39.

9 NÄCHTE
ISLAND UMRUNDUNG

Datum	Bordsprache	Saison
27.05.–05.06.2023	Englisch/Deutsch	A
05.06.–14.06.2023	Englisch/Französisch	B
14.06.–23.06.2023	Englisch/Deutsch	B
23.06.–02.07.2023	Englisch/Französisch	B
02.07.–11.07.2023	Englisch/Deutsch	B
11.07.–20.07.2023	Englisch/Deutsch	B
20.07.–29.07.2023	Englisch/Deutsch	B
29.07.–07.08.2023	Englisch/Deutsch	B

Leistungen

Vollpension an Bord
Kaffee, Tee und Wasser
Zodiac-Ausflüge
isländische Reiseleitung (deutsch- und/oder englischsprachig je nach Abfahrtsdatum)
alle Vorträge an Bord
Unterhaltungsprogramm an Bord
Iceland ProCruises Jacke

Ab €
2.495
pro Person

Frühbucherpreise pro Person in EUR*

Kabinenkategorie	Belegung	Saison A	Saison B
1	3	2.495	2.595
1	2	3.695	3.940
1	1	6.499	6.820
2	3	2.865	2.995
2	2	4.245	4.455
2	1	7.360	7.725
3	3	3.125	3.275
3	2	4.640	4.865
3	1	7.995	8.445
4	2	4.995	5.280
4	1	8.735	9.170
5	2	5.425	5.695
5	1	9.425	9.890
6	2	6.890	7.230
6	1	11.985	12.580
7	2	7.990	8.390
7	1	13.865	14.550

* Frühbucherpreise gültig bis 31.12.2022

Preise pro Person in EUR

Kabinenkategorie	Belegung	Saison A	Saison B
1	3	3.145	3.299
1	2	4.670	4.899
1	1	8.099	8.499
2	3	3.555	3.730
2	2	5.285	5.545
2	1	9.175	9.630
3	3	3.885	4.070
3	2	5.775	6.060
3	1	10.035	10.535
4	2	6.265	6.575
4	1	10.895	11.435
5	2	6.760	7.090
5	1	11.755	12.340
6	2	8.590	9.015
6	1	14.960	15.699
7	2	9.875	10.365
7	1	17.285	18.135

Normalpreise ab 01.01.2023

GRÖNLAND



Foto: Michèle Lamesch

Eintauchen in eine unglaubliche Welt!

Surreale Eisberge, eine einzigartige Flora und Fauna sowie die Kultur der Inuit werden Sie in den Bann ziehen. Beobachten Sie die Lichtspiele der Mitternachtssonne mit den bizarren Formen der Eisberge oder lassen Sie sich von der Herzlichkeit der Grönländer mitreißen.
Erleben Sie mit uns die farbenfrohen Landschaften Südgrönlands oder auch die gigantischen Eisberge der Westküste.



Walfinne in Grönland

GRÖNLAND



Uummannaq

Die Stadt Uummannaq, 500 km nördlich des Polarkreises, gilt als eine der schönsten Städte Grönlands. Der herzförmige Hausberg überragt das Städtchen nicht nur mit 1.175 Metern sondern verlieh ihm auch einst seinen Namen. Uummannaq bedeutet sinngemäß „der Robbenherz-Förmige". Das örtliche Museum informiert auf interessante Weise über die Expedition Alfred Wegeners ins Inlandeis, die einst mit Propellerschlitten durchgeführt wurde.

Nuuk

Grönlands Hauptstadt zählt rund 16.000 Einwohner und vereint Tradition mit moderner Urbanität. Nuuk wurde bereits im Jahre 1728 vom dänisch-norwegischen Missionar Hans Egede gegründet und ist somit die älteste Stadt Grönlands. Das Nationalmuseum stellt die 500 Jahre alten Mumien aus Qilakitsoq aus während im Kulturzentrum Katuaq regionale und internationale zeitgenössische Kunst zu bewundern ist. Die hier ansässige Universität von Grönland ist indes in einer ehemaligen Missionsstation untergebracht.

Sisimiut

Sisimiut besteht aus mehreren Teilen. Der älteste Teil der Stadt liegt südlich des Hafens. Hier befindet sich die 1775 errichtete Bethelkirche, die älteste Holzkirche in Grönland. Sie ist mit den zahlreichen bis zu 250 Jahre alten Koloniegebäuden heute Teil des Sisimiut-Museums. Hinter der Stadt dominiert der 784 m hohe Hausberg Nasaasaaq die Landschaft.

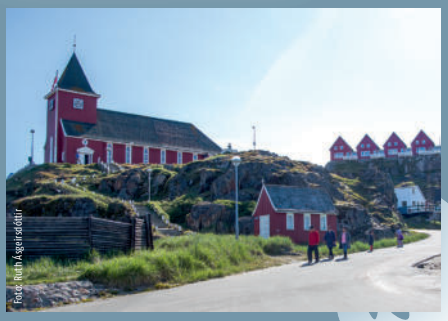

Foto: Ruth Ásgeirsdóttir

PRINS CHRISTIAN SUND

Qaqortoq

Qaqortoq liegt malerisch in einer Bucht. Mit seinen farbenprächtigen Häusern und den riesigen Eisbergen, die in der Bucht umhertreiben, zählt Qaqortoq zu den schönsten Städten Grönlands.



Prins Christian Sund

Die rund 100 km lange Meeresstraße trennt die im Süden vorgelagerte Inselgruppe mit Kap Farvel vom Festland. Im Prins Christian Sund scheinen gewaltige Eisberge zum Greifen nah zu sein. Das Inlandeis treibt die Gletscher zur Küste. Hier bricht das Gletschereis und bildet jene Eisformationen, die sich dann ihren Weg durch den Sund ins offene Meer bahnen.

Diskobucht

Die Diskobucht liegt an der mittleren Westküste und vereint unglaubliche Eisberg-kulissen mit der Gastfreundlichkeit der Inuit. Die hiesige Stadt Ilulissat ist die drittgrößte Grönlands und bedeutet übersetzt auch „Eisberge“. Der Diskobucht vorgelagert ist die Diskoinsel mit der Gemeinde Qeqertarsuaq.



Foto: Ruth Ásgeirsdóttir





66°33' N POLARKREIS

DÄNEMARKSTRASSE



Ammassalik-Insel

Die Insel ist geprägt von mehreren Gletschern, zer-klüfteten Gipfeln, Flüssen, Seen und Wasserfällen. Es gibt dort ausgedehnte grüne Täler und tiefe Fjorde. Tasiilaq, die größte Stadt in Ostgrönland, befindet sich auf der Ammassalik-Insel. Mit ungefähr 2.000 Einwohnern ist diese Stadt das Tor zu Ostgrönland.

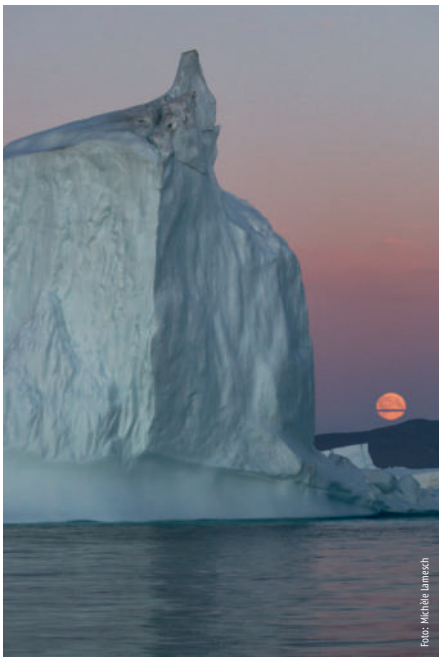

Foto: Michèle Lanesch





NATURWUNDER GRÖNLAND TOUR I



Zodiacfahrt vor Uummannaq

Foto: Hermann Helgason

Mit an Bord: Der Astrophysiker Prof. Thomas W. Kraupe

Ostgrönland & Abenteuer Diskobucht

Erleben Sie die beeindruckende Bergwelt der Ostküste Grönlands. Das grüne Südgrönland mit seiner faszinierenden Wikinger-Historie verzaubert auf dieser kontrastreichen Reise ebenso wie die berühmte und sagenumwobene Diskobucht mit ihrer grandiosen Eiskulisse.

TAG 1 | REYKJAVIK
Der Hafen ist nur wenige Gehminuten vom Zentrum entfernt. Die Einschiffung beginnt um 16 Uhr, um 21 Uhr sticht die SEAVENTURE in See.

TAG 2 | SEETAG / DÄNEMARKSTRASSE
Die Seestraße von Island nach Grönland nutzten schon die nordischen Siedler vor über 900 Jahren. An Bord werden Sie unsere Lektoren mit interessanten Vorträgen optimal auf Grönland einstimmen.

TAG 3 | AMMASSALIK-INSEL
Die Insel ist geprägt von mehreren Gletschern, zerklüfteten Gipfeln, Flüssen, Seen und Wasserfällen. Es gibt dort ausgedehnte grüne Täler und tiefe Fjorde mit vor Kurzem gekalbten Eisbergen, die von der Eiskappe ins Meer stürzen. Tasiilaq, die größte Stadt in Ostgrönland, befindet sich auf der Ammassalik-Insel. Mit ungefähr 2.000 Einwohnern ist diese Stadt das Tor zu Ostgrönland.

TAG 4 | SEETAG / PRINS CHRISTIAN SUND
Wenn die Witterungs- und Eisbedingungen es zulassen, durchqueren wir heute den 45 km langen Prins Christian Sund. Hier werden gewaltige Eisberge zum Greifen nah sein.

TAG 5 | QAQORTOQ
Qaqortoq liegt malerisch in einer Bucht. Mit seinen farbenprächtigen Häusern und den riesigen Eisbergen, die in der Bucht umhertreiben, zählt Qaqortoq zu den schönsten Städten Grönlands.

TAG 6 | QEQERTARSUASIAT
Qeqertarsuatsiat ist eine kleine Siedlung mit etwa 200 Einwohnern, die hauptsächlich von der Jagd und dem Fischfang leben. Besuchen Sie die kleine Rubin- und Saphirmine und erfahren Sie mehr über die Gewinnung der Edelsteine.

TAG 7 | NUUK
Nuuk, die Hauptstadt Grönlands, zählt rund 17.000 Einwohner und vereint Tradition mit moderner Urbanität. Besuchen Sie im Rahmen unseres optionalen Stadtrundgangs die Sehenswürdigkeiten der Stadt. Die Tour endet am Nationalmuseum, in dem die rund 500 Jahre alten Mumien aus Qilakitsoq ausgestellt sind.

TAG 8 | SISIMIUT
Sisimiut ist mit rund 5.600 Einwohnern die zweitgrößte Stadt Grönlands. Die Fischindustrie spielt immer noch eine bedeutende Rolle in der kleinen Stadt, die Moderne und Tradition gleichermaßen vereint.

TAG 9 | ILULISSAT
Am Morgen erreichen wir Ilulissat in der sagenumwobenen Diskobucht. Ilulissat liegt am Ilulissat-Eisfjord, auf dem eine Unmenge gigantischer Eisberge treiben. Das Eis bricht vom Gletscher Sermeq Kujalleq ab und stürzt in den Fjord. Ein faszinierendes Schauspiel, bei dem diese unglaublichen Eisberge entstehen.



Walsichtung

Foto: © Erwin Neu

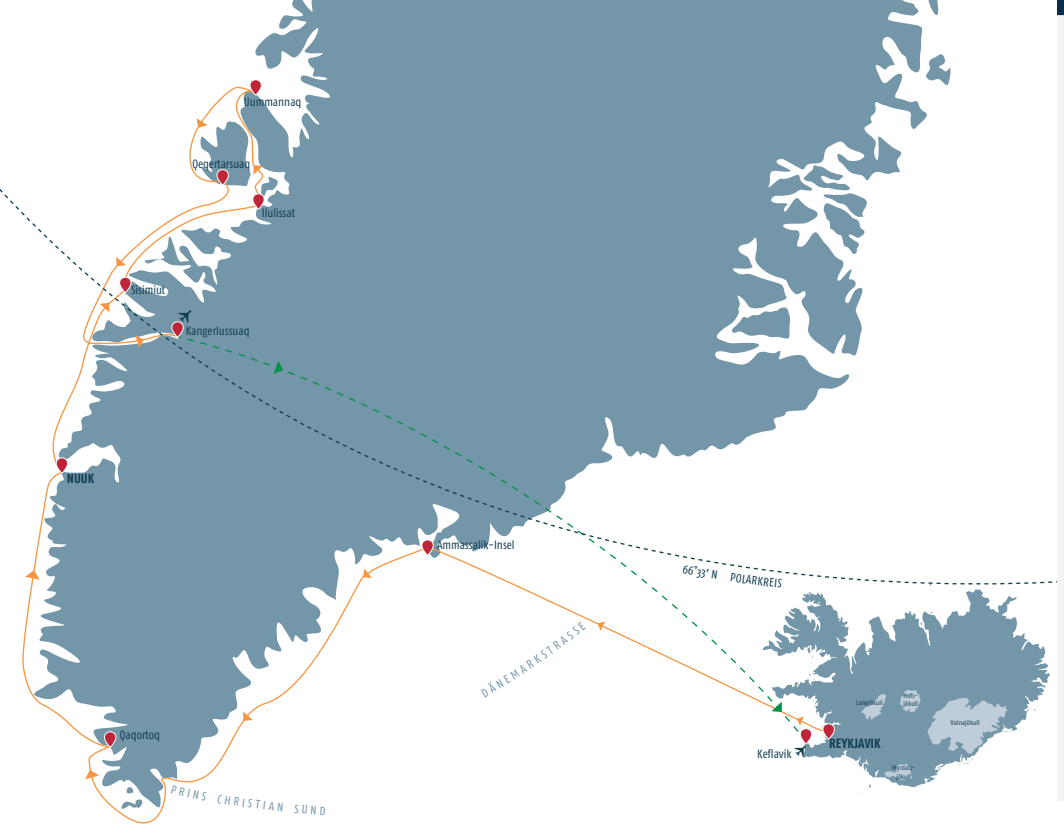

TAG 10 | UUMMANNAQ

Auf einer kleinen Insel, etwa 500 km nördlich des Polarkreises, liegt mit Uummanaq eine der schönsten Städte Grönlands. Die malerische Umgebung besticht auch durch einen herzförmigen Berg, der das Städtchen mit 1.175 Metern überragt.

TAG 11 | DISKOBUCHT / QEQERTARSUAQ

Der kleine Ort Qeqertarsuaq liegt auf der Südseite der Diskoinsel. Der dänische Name der Siedlung lautet Godhavn, was übersetzt „Guter Hafen" bedeutet. Der Name ist auf die günstige Lage und den Walreichtum in der Bucht zurückzuführen. In der Vergangenheit spielte der Walfang eine große Rolle. Im Jahre 1773 wurde in Qeqertarsuaq die erste Walfangstation errichtet. Heute leben die meisten Einwohner vom Fischfang und von der Robbenjagd.

TAG 12 | KANGERLUSSUAQ

Am Vormittag erreichen wir Kangerlussuaq. Hier ist es an der Zeit, sich von der SEAVENTURE zu verabschieden. Unser Charterflug bringt Sie am frühen Abend zurück nach Island.

Bei der individuellen Rückreise von Island: Bitte stimmen Sie die Flugzeiten mit der Ankunft des Charterflugs ab.


Traditioneller Tanz

Foto: © Erwin Neu


Grönlandhunde

Foto: © Erwin Neu

TAG 1 | Reykjavik – Einschiffung
Die Einschiffung ist von 16–18 Uhr
TAG 2 | Seetag/Dänemarkstraße
Straße der nordischen Siedler
TAG 3 | Ammassalik-Insel
Erleben Sie die Insel an der Südostküste
TAG 4 | Seetag/Prins Christian Sund
Gewaltige Eisberge zum Greifen nah
TAG 5 | Qaqortoq
Erfahren Sie alles über eine der schönsten Städte Grönlands
TAG 6 | Qeqertarsuasiat
Kleine Siedlung mit interessanter Geologie und Mineralienvorkommen
TAG 7 | Nuuk
Hauptstadt Grönlands
TAG 8 | Sisimiut
Erleben Sie die Hafenstadt
TAG 9 | Ilulissat
Eindrucksvolle Eisberge im Ilulissat-Fjord
TAG 10 | Uummannaq
500 Kilometer nördlich des Polarkreises
TAG 11 | Diskobucht / Qeqertarsuaq
Siedlung auf der Südseite der Diskoinsel
TAG 12 | Kangerlussuaq – Ausschiffung
Ankunft in Kangerlussuaq, Transfer und Rückflug nach Keflavik.

Informationen zu den Fly & Cruise Paketen und den Verlängerungsprogrammen finden Sie auf den Seiten 40–41.

11 NÄCHTE NATURWUNDER GRÖNLAND TOUR I

Datum	Bordsprache	Saison
07.08.–18.08.2023	Englisch / Deutsch	B

Leistungen

- Unterkunft in der gebuchten Kabinenkategorie
- Vollpension an Bord
- Kaffee, Tee und Wasser
- Zodiac-Ausflüge
- isländische Reiseleitung (deutsch-/englischsprachig)
- alle Vorträge an Bord
- Unterhaltungsprogramm an Bord
- Charterflug Kangerlussuaq – Keflavik
- Transfer in Kangerlussuaq
- Iceland ProCruises Jacke

Alle Routen, Landausflüge und Zodiac-Ausflüge sind vorläufig und abhängig von den Eis-, See- und Wetterbedingungen, die den Reiseverlauf beeinflussen können. Änderungen des Reiseverlaufs sind daher ausdrücklich vorbehalten.

Ab €

3.520

pro Person

Preise pro Person in EUR*

Kabinenkategorie	Belegung	Frühbucherpreise*	Normalpreise
1	3	3.520	4.385
1	2	5.250	6.550
1	1	9.145	11.415
2	3	3.985	4.965
2	2	5.945	7.420
2	1	10.365	12.940
3	3	4.355	5.430
3	2	6.499	8.115
3	1	11.340	14.160
4	2	7.060	8.815
4	1	12.315	15.380
5	2	7.620	9.510
5	1	13.295	16.599
6	2	9.695	12.110
6	1	16.930	21.145
7	2	11.150	13.925
7	1	19.515	24.365

* Frühbucherpreise gültig bis 31.12.2022

Kinderermäßigung: 25 % für Kinder bis einschließlich 12. Lebensjahr in der Kabine mit 2 Vollzahlern.

Hinweise zur Trinkgeldregelung finden Sie auf der Seite 39.


Gletscher zum Greifen nah

Foto: Hermann Helgason

NATURWUNDER GRÖNLAND TOUR II



Eindrucksvolle Eisberge

Foto: Erwin Nau

Mit an Bord: Der Astrophysiker Prof. Thomas W. Kraupe

Abenteuer Diskobucht & Ostgrönland

Majestätische Eisberge in tiefblauen Fjorden werden ebenso faszinieren wie die einzigartige Kultur der Inuit. Erkunden Sie den Ilulissat-Eisfjord und lassen Sie sich von der beeindruckenden Landschaft überwältigen.

TAG 1 | KANGERLUSSUAQ
Unser Charterflug bringt Sie von Keflavik nach Kangerlussuaq. Mit dem Bus geht es zum Hafen. Die SEAVENTURE liegt vor Kangerlussuaq auf Reede. Die Einschiffung wird daher mit unseren Zodiac-Beibooten durchgeführt, ehe gegen Abend Ihre Seereise beginnt.

Bei der individuellen Anreise nach Island: Bitte stimmen Sie Ihre Ankunft in Island mit der Abflugzeit der Chartermaschine ab.

TAG 2 | QEQERTARSUAQ
Der kleine Ort Qeqertarsuaq liegt auf der Südseite der Diskoinsel. Der dänische Name der Siedlung lautet Godhavn, was übersetzt „Guter Hafen" bedeutet. Der Name ist auf die günstige Lage und den Walreichtum in der Bucht zurückzuführen.

TAG 3 | UUMMANNAQ
Auf einer kleinen Insel, etwa 500 km nördlich des Polarkreises, liegt mit Uummanaq eine der schönsten Städte Grönlands. Die malerische Umgebung besticht auch durch einen herzförmigen Berg, der das Städtchen mit 1.175 Metern überragt.

TAG 4 | ILULISSAT
Heute führt uns die Reise nach Ilulissat, in die faszinierende Diskobucht. Ilulissat liegt am Ilulissat-Eisfjord, auf dem eine Unmenge gigantischer Eisberge treiben. Das Eis bricht vom Gletscher Sermeq Kujalleq ab und stürzt in den Fjord. Ein faszinierendes Schauspiel, bei dem diese unglaublichen Eisberge entstehen.

TAG 5 | SISIMIUT
Sisimiut ist mit rund 5.600 Einwohnern die zweitgrößte Stadt Grönlands. Trotz seiner Lage 40 km nördlich des Polarkreises bleibt das Meer vor Sisimiut ganzjährig eisfrei. Seit dem 15. Jahrhundert kamen europäische Walfänger nach Sisimiut und ein reger Tauschhandel mit den Inuit entwickelte sich.

TAG 6 | NUUK
Nuuk, die Hauptstadt Grönlands, zählt rund 17.000 Einwohner und vereint Tradition mit moderner Urbanität. Besuchen Sie im Rahmen unseres optionalen Stadtrundgangs die Sehenswürdigkeiten. Die Tour endet am Nationalmuseum, in dem die gut erhaltenen, rund 500 Jahre alten Mumien aus Qilakitsoq ausgestellt sind.



Wanderung in Ilulissat

Foto: Peter Neumann

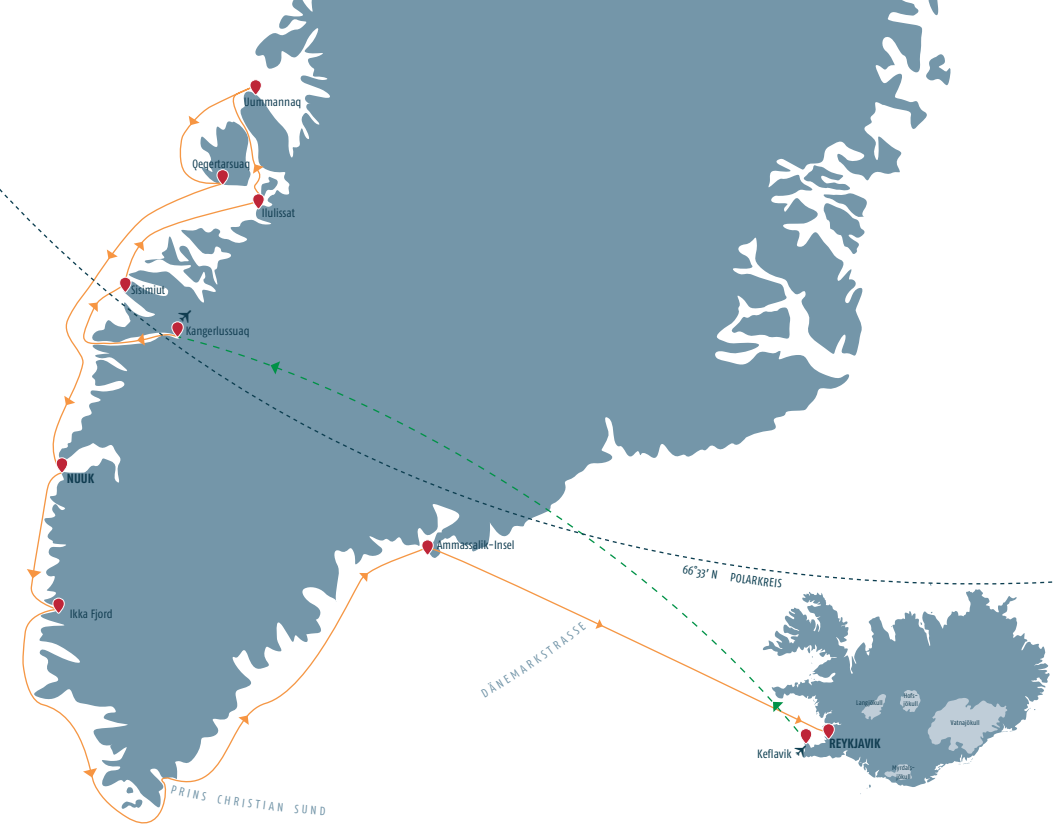

11 NÄCHTE NATURWUNDER GRÖNLAND TOUR II

Datum	Bordsprache	Saison
18.08.–29.08.2023	Englisch / Deutsch	B

Leistungen

- Unterkunft in der gebuchten Kabinenkategorie
- Vollpension an Bord
- Kaffee, Tee und Wasser
- Zodiac-Ausflüge
- isländische Reiseleitung (deutsch-/englischsprachig)
- alle Vorträge an Bord
- Unterhaltungsprogramm an Bord
- Charterflug Kangerlussuaq – Keflavik
- Transfer in Kangerlussuaq
- Iceland ProCruises Jacke

Alle Routen, Landausflüge und Zodiac-Ausflüge sind vorläufig und abhängig von den Eis-, See- und Wetterbedingungen, die den Reiseverlauf beeinflussen können. Änderungen des Reiseverlaufs sind daher ausdrücklich vorbehalten.

Ab €

3.520

pro Person

Preise pro Person in EUR*

Kabinen-kategorie	Be-legung	Frühbucher-preise*	Normal-preise
1	3	3.520	4.385
1	2	5.250	6.550
1	1	9.145	11.415
2	3	3.985	4.965
2	2	5.945	7.420
2	1	10.365	12.940
3	3	4.355	5.430
3	2	6.499	8.115
3	1	11.340	14.160
4	2	7.060	8.815
4	1	12.315	15.380
5	2	7.620	9.510
5	1	13.295	16.599
6	2	9.695	12.110
6	1	16.930	21.145
7	2	11.150	13.925
7	1	19.515	24.365

* Frühbucherpreise gültig bis 31.12.2022

Kinderermäßigung: 25 % für Kinder bis einschließlich 12. Lebensjahr in der Kabine mit 2 Vollzahlern.

Hinweise zur Trinkgeldregelung finden Sie auf der Seite 39.


Grönlandhund

Foto: Eggert Jóhannesson

TAG 7 | IKKA FJORD

Heute besuchen wir den Ikka-Fjord. Wenn das Wasser ruhig ist, kann man auf dem Meeresgrund einzigartige Mineralienformationen in Säulenform entdecken. Die Säulen entstanden vor über 10.000 Jahren durch Kalziumkarbonatverbindungen und bieten einen einzigartigen Lebensraum.

TAG 8 | SEETAG / PRINS CHRISTIAN SUND

Wenn die Witterungs- und Eisbedingungen es zulassen, durchqueren wir heute den 45 km langen Prins Christian Sund. Hier werden gewaltige Eisberge zum Greifen nah sein.

TAG 9 UND 10 | SEETAG / AMMASSALIK-INSEL

Die Insel ist geprägt von mehreren Gletschern, zerklüfteten Gipfeln, Flüssen, Seen und Wasserfällen. Es gibt dort ausgedehnte grüne Täler und tiefe Fjorde mit vor Kurzem gekalbten Eisbergen, die von der Eiskappe ins Meer stürzen. Tasiilaq, die größte Stadt in Ostgrönland, befindet sich auf der Ammassalik-Insel. Mit ungefähr 2.000 Einwohnern ist diese Stadt das Tor zu Ostgrönland. Sofern die Witterung es zulässt, ergeben sich Gelegenheiten, die eindrucksvolle Natur mit den Zodiacs zu erkunden.

TAG 11 | SEETAG / DÄNEMARKSTRASSE

Mit Kurs auf Island überqueren wir heute die Dänemarkstraße.

TAG 12 | REYKJAVIK

Am Morgen erreichen wir den Hafen von Reykjavik. Sie möchten Ihren Aufenthalt auf Island verlängern? Buchen Sie eines unserer Nachprogramme und erkunden Sie Reykjavik und Umgebung.

Hinweis: Informationen zu den Fly & Cruise Paketen und den Verlängerungsprogrammen finden Sie auf der Seite 40–41.

TAG 1 | Kangerlussuaq
Charterflug von Keflavik nach Kangerlussuaq. Transfer zur SEAVENTURE

TAG 2 | Qeqertarsuaq
Kleiner Ort auf der Südseite der Diskoinsel

TAG 3 | Uummannaq
500 Kilometer nördlich des Polarkreises

TAG 4 | ILULISSAT
Eindrucksvolle Eisberge im Ilulissat-Fjord

TAG 5 | Sisimiut
Zweitgrößte Stadt Gönlands

TAG 6 | Nuuk
Hauptstadt Grönlands

TAG 7 | Ikka Fjord
Erfahren Sie mehr über die einzigartige Mineralienformationen

TAG 8 | Seetag / Prins Christian Sund
Gewaltige Eisberge zum Greifen nah

TAG 9 | Seetag/Ammassalik-Insel
Zodiac Cruise

TAG 10 | Ammassalik-Insel
Erleben Sie die Insel an der Südostküste

TAG 11 | Seetag / Dänemarkstraße
Straße der nordischen Siedler

TAG 12 | Reykjavik - Ausschiffung
Ankunft in Reykjavik

Die Ankunftszeit in Reykjavik ist abhängig von den Wetterbedingungen. Bei einer individuellen Abreise sollte der Rückflug frühestens am Tag der Ausschiffung ab 14 Uhr erfolgen.



UNSER TIPP:
Kombinieren Sie die Schiffsreise mit einer Busrundreise ins Hochland (Seite 43) und profitieren Sie von einem **Kombinationsrabatt** in Höhe von € 200,– p. P.

„Land und Meer"!
Interessante Anschlussprogramme, individuell oder geführt, finden Sie im Katalog von Island ProTravel. Jetzt gratis bestellen: www.islandprotravel.de

HEIßE QUELLEN UND EWIGES EIS



Geysir Strokkur

Erlebnis Island und Grönland

Die Höhepunkte beider Inseln vereinen sich in dieser Reise. Entdecken Sie die eindrucksvolle Landschaft Islands, die durch Vulkane, Geysire, Thermalquellen und Lavafelder geprägt ist. Die majestätischen Eisberge Grönlands, die tiefblauen Fjorde und die einzigartige Kultur der Inuit machen diese Kombinationsreise zu einem unvergesslichen Erlebnis.

TAG 1 | REYKJAVIK
Eine komfortable Anreise bietet unser Fly & Cruise Paket, das Sie optional bequem hinzubuchen können (siehe Seite 40). Der Hafen im Herzen Reykjaviks ist nur wenige Gehminuten vom Zentrum entfernt. Hier erwartet Sie Ihre schwimmende Unterkunft für die nächsten 10 Tage: Die SEAVENTURE. Die Einschiffung beginnt um 16 Uhr, ehe das Schiff um 20 Uhr Kurs auf die Snaefellsnes-Halbinsel nimmt.

TAG 2 | ARNARSTAPI / GRUNDARFJÖRDUR
TAG 3 | ISAFJÖRDUR
TAG 4 | SIGLUFJÖRDUR / GRIMSEY
TAG 5 | FLATEY / HUSAVIK
TAG 6 | HUSAVIK
TAG 7 | SEYDISFJÖRDUR
TAG 8 | DJUPIVOGUR
TAG 9 | VESTMANNAEYJAR (WESTMÄNNERINSELN)
(detaillierter Reiseverlauf, siehe Seite 16-17)

TAG 10 | REYKJAVIK
Am Morgen erreichen wie den Hafen von Reykjavik. Erleben Sie die lebendige Hauptstadt individuell oder bei einer geführten Stadtrundfahrt. Sollten Sie unser Fly & Cruise Paket optional hinzugebucht haben, startet am Morgen der Ausflug „Goldener Kreis“. Am Abend sticht die SEAVENTURE in Richtung Grönland in See.



Vulkan Maelifell

Foto: © Max Galli

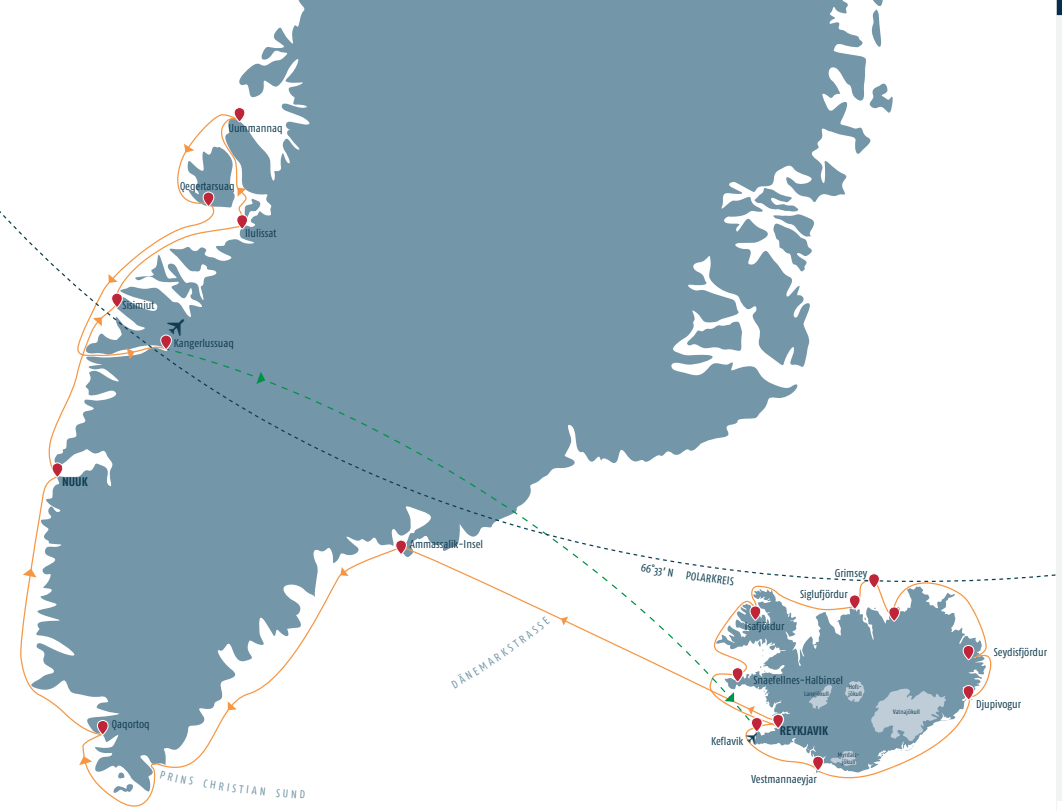

TAG 11 | SEETAG / DÄNEMARKSTRASSE
TAG 12 | AMMASSALIK-INSEL
TAG 13 | SEETAG / PRINS CHRISTIAN SUND
TAG 14 | QAQORTOQ
TAG 15 | QEQERTARSUASIAT
TAG 16 | NUUK
TAG 17 | SISIMIUT
TAG 18 | ILULISSAT
TAG 19 | UUMMANNAQ
TAG 20 | DISKOBUCHT / QEQERTARSUAQ
(detaillierter Reiseverlauf, siehe Seite 22–23)

TAG 21 | KANGERLUSSUAQ
Am Vormittag erreichen wir Kangerlussuaq. Hier ist es an der Zeit, sich von der SEAVENTURE zu verabschieden. Unser Charterflug bringt Sie zurück nach Island.


Naturbad am See Myvatn

Bei der individuellen Rückreise von Island: Bitte stimmen Sie die Flugzeiten mit der Ankunft des Charterflugs ab.

Informationen zu den Fly & Cruise Paketen und den Verlängerungsprogrammen finden Sie auf den Seiten 40–41.


Inlandeis

21 NÄCHTE HEIßE QUELLEN UND EWIGES EIS ISLAND UND GRÖNLAND

Datum	Bordsprache	Saison
29.07.–18.08.2023	Englisch / Deutsch	B

Leistungen

- Unterkunft in der gebuchten Kabinenkategorie
- Vollpension an Bord
- Kaffee, Tee und Wasser
- Zodiac-Ausflüge
- isländische Reiseleitung (deutsch-/englischsprachig)
- alle Vorträge an Bord
- Unterhaltungsprogramm an Bord
- Charterflug Kangerlussuaq – Keflavik
- Transfer in Kangerlussuaq
- Iceland ProCruises Jacke

Alle Routen, Landausflüge und Zodiac-Ausflüge sind vorläufig und abhängig von den Eis-, See- und Wetterbedingungen, die den Reiseverlauf beeinflussen können. Änderungen des Reiseverlaufs sind daher ausdrücklich vorbehalten.

Ab €
5.660
pro Person

Preise pro Person in EUR*

Kabinen-kategorie	Be-legung	Frühbucher-preise*	Normal-preise
1	3	5.660	7.099
1	2	8.499	10.590
1	1	14.770	18.420
2	3	6.460	8.045
2	2	9.620	11.995
2	1	16.735	20.880
3	3	7.060	8.790
3	2	10.520	13.115
3	1	18.299	22.845
4	2	11.415	14.240
4	1	19.875	24.799
5	2	12.320	15.355
5	1	21.450	26.770
6	2	15.660	19.545
6	1	27.299	34.085
7	2	18.075	22.470
7	1	31.510	39.315

* Frühbucherpreise gültig bis 31.12.2022

Kinderermäßigung: 25 % für Kinder bis einschließlich 12. Lebensjahr in der Kabine mit 2 Vollzahlern.

Hinweise zur Trinkgeldregelung finden Sie auf der Seite 39.


Papageitaucher
Foto: © Peter von Sassen

LANDAUSFLÜGE ISLAND


Kajaktour

Foto: Hermann Helgason

Die Facetten des Landes aus nächster Nähe erleben

Wir möchten Ihnen eine Auswahl der geplanten Landausflüge vorstellen.

Arnarstapi/Grundafjördur

GLETSCHERTOUR AUF DEM SNAEFELLSJÖKULL-GLETSCHER

Höhepunkte: Gletschertour im offenen Pistenfahrzeug (Snowcat)
Schwierigkeitsgrad: Je nach Eis-/Schneeverhältnissen teilweise abschüssige, weiche und unebene Gehstrecken auf dem Gletscher
Hinweise: Warme Kleidung (inkl. Handschuhe und Kopfbedeckung) erforderlich; Sonnenbrille; nicht geeignet für Gäste mit eingeschränkter Gehfähigkeit oder für Gäste, die auf einen Rollator angewiesen sind; Lunchpaket
Dauer: 4-5 Std.
Dieser 1.410 Meter hohe Gletscher gilt als einer der schönsten Vulkane des Landes. Ein erfahrener Guide fährt Sie in einem speziell ausgestatteten Pistenfahrzeug auf den Gletscher. Bei gutem Wetter haben Sie von dort aus einen fantastischen Blick über Hellissandur und die Bucht Breidafjördur, vielleicht sogar bis in die Westfjorde. Der Gletscher diente als Eingang zum „Mittelpunkt der Erde" in Jules Vernes gleichnamigem Roman.

BUSTOUR UM DIE HALBINSEL SNAEFELLSNES

Höhepunkte: Einführung in die Geschichte und Geologie Islands, abwechslungsreiche Landschaften, Besuch des Haifisch-Museums
Schwierigkeitsgrad: Spaziergang (ca. 45 Minuten) über einen unbefestigten Pfad; alternativ können Gäste im Bus warten
Dauer: 6-7 Std.
Aufgrund ihrer landschaftlichen und geschichtlichen Vielfalt wird die Halbinsel Snaefellsnes oftmals auch als „Island im Miniaturformat" bezeichnet. In der idyllischen und abwechslungsreichen Umgebung, die von natürlicher Schönheit, Geschichte und Kultur geprägt ist, finden sich viele interessante Lava- und Felsformationen, schwarze Sandstrände sowie eine außergewöhnliche Gletscher-Landschaft. In den Sommermonaten (Mitte April-Mitte August) zeigt sich die Vogelwelt als unglaublich vielfältig. Auch die Felsnadeln von Londrangar, Überbleibsel eines Vulkankraters, sind einer der Höhepunkte dieser Fahrt, auf der Sie außerdem das kleine Fischerdorf Arnarstapi sowie das Haifisch-Museum in Bjarnarhöfn besuchen.

Isafjördur

EINSAME WESTFJORDE

Höhepunkte: Spektakuläre Fahrt durch die einsamen Westfjorde
Schwierigkeitsgrad: Moderate Gehstrecken auf unbefestigten Pfaden
Hinweise: Kleidung den örtlichen Witterungsbedingungen angepasst; nicht geeignet für Personen mit Rückenproblemen; Lunchpaket; **dieser Ausflug findet nur in englischer Sprache statt**
Dauer: 6-7 Std.
Die Westfjorde zählen zu den entlegensten Regionen Islands. Bei einer außergewöhnlichen Fahrt durch die Westfjorde erlebt man eine Welt, die ursprünglicher und geologisch älter ist als in den meisten anderen Teilen der Insel. Auf dieser Tour erwarten Sie viele landschaftliche Höhepunkte wie idyllische Täler, majestätische Berge, steile Klippen, farbenfrohe Felsen, beeindruckende Fjorde, verträumte Buchten und wilde Schluchten. Sie erleben unvergessliche Momente auf der streckenweise dramatischen und nervenaufreibenden Route.


Snaefellsjökull Gletscher

Foto: © Óttar Sveinsson


Gatklettur


Unterwegs in den Westfjorden

BUSTOUR – DYNJANDI WASSERFALL

Höhepunkte: Tour durch schroffe Berglandschaften zum beeindruckenden Dynjandi Wasserfall
Schwierigkeitsgrad: 20-minütige moderate Gehstrecke zum Wasserfall; Gäste, die diese Strecke nicht laufen mögen, können den Wasserfall auch gut vom Parkplatz aus sehen
Hinweise: Kleidung den örtlichen Witterungsbedingungen angepasst; Mittagessen inklusive
Dauer: 5-6 Std.
Entdecken Sie die Schönheiten von Islands mystischen Westfjorden, eine auch für isländische Verhältnisse dünn besiedelte Region. Erleben Sie eine atemberaubende, raue Landschaft, erhabene Gipfel und wunderschöne, tiefe Fjorde. Der Besuch eines typisch isländischen Fischer-Dorfes, in welchem Sie zum Mittagessen einkehren, steht ebenfalls auf dem Programm. Ein weiterer Höhepunkt am heutigen Tag ist einer der schönsten und eindrucksvollsten Wasserfälle Islands – der Dynjandi Wasserfall. Dieser setzt sich aus sechs verschiedenen Wasserfällen fächerförmig zusammen und stellt mit seinen knapp 100 m Höhe und 60 m Breite eine atemberaubende Naturschönheit dar.

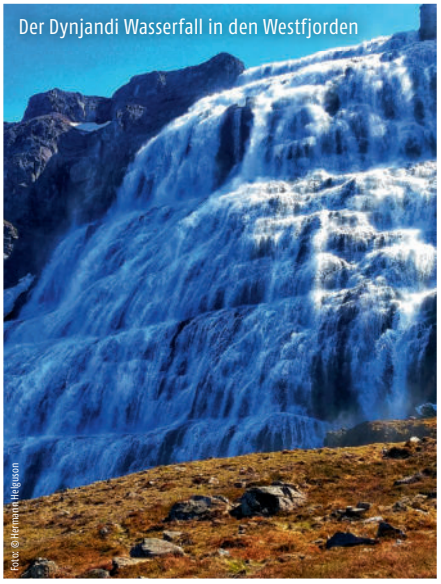
Der Dynjandi Wasserfall in den Westfjorden
Foto: © Hermann Helgason

Siglufjördur

IM HERINGSRAUSCH

Höhepunkte: Die Geschichte und Schlüsselrolle der isländischen Heringsindustrie inkl. musikalischer Darbietung, Hering- und „Brennivin"-Verkostung
Schwierigkeitsgrad: Ca. 15-minütiger Gehweg zum Museum
Dauer: Ca. 2 Std.
Tauchen Sie ein in den einstigen „Goldenen Heringsrausch", der eine Schlüsselrolle in Islands jüngerer Geschichte und Gesellschaft spielt. Erstmals arbeiteten damals Frauen außerhalb des eigenen Haushaltes, Schulter an Schulter mit Männern und zu gleichem Lohn wie selbige. Das Heringsmuseum veranschaulicht in fünf Ausstellungen die Industriegeschichte, die Weiterverarbeitung von Hering und die Arbeit einer Fischgefrier-Anlage. Im Pier-Bereich können die Besucher elf unterschiedliche Fischerboote kennenlernen. In einer Show mit den „Hering-Girls" wird der Vorgang des traditionellen Hering-Salzens mit Liedern und Tänzen demonstriert.


Heringsmuseum
Foto: © Peter Neumann

Husavik

BUSTOUR – MYVATN SEE

Höhepunkte: Myvatn See, Wasserfall Godafoss, Dimmuborgir, Thermalbad Myvatn
Schwierigkeitsgrad: Einfache kürzere Gehstrecken, max. Gehzeit pro Strecke: 20 Min.
Hinweise: Kleidung den örtlichen Witterungsbedingungen angepasst; Badebekleidung nicht vergessen, Handtuch wird vom Schiff gestellt; Eintritt in das Thermalbad Myvatn inklusive; Schließfächer/ Aufbewahrungsmöglichkeiten sind vorhanden; Mittagessen inklusive
Dauer: 7-8 Std.
Freuen Sie sich auf eines der schönsten Gebiete Nordislands. Die landschaftliche Einzigartigkeit würde schon alleine faszinieren. Im Gebiet um den Myvatn See herum gibt es jedoch auch unzählige Vogelspezies (Mitte April – Mitte August). Wir halten außerdem an den eindrucksvollen schwarzen Lavaformationen von Dimmuborgir und besuchen den spektakulären Godafoss Wasserfall (Wasserfall der Götter). Am Ende wartet ein wohltuendes Bad im Myvatn Geothermal-Bad auf Sie. Das Thermalbad bietet Ihnen eine einzigartige Zusammensetzung aus Mineralien, Silikaten und geothermischen Mikroorganismen. Das warme, beruhigende Wasser ist für Körper und Geist eine Wohltat und hinterlässt eine anhaltende Wirkung nach diesem Besuch. Freuen Sie sich auf einen kontrastreichen Ausflug durch ein einzigartiges Gebiet.


Myvatn Geothermalbad
Foto: © Hermann Helgason

FLUG ÜBER DIE HÖHEPUNKTE NORDISLANDS

Höhepunkte: Asbyrgi, Dettifoss Wasserfall, Myvatn See und vieles mehr
Schwierigkeitsgrad: Kurze Gehstrecke zum Flugzeug
Hinweise: Nur Fensterplätze; Transfer inklusive; **dieser Ausflug findet nur in englischer Sprache statt**
Dauer: Ca. 2 Std.
Dies ist die einmalige Gelegenheit, Nordislands Höhepunkte aus einer ganz anderen Perspektive zu erleben! Umkreisen Sie den Dettifoss, Europas mächtigsten Wasserfall, und lassen Sie Asbyrgi, den Pferdehufen-Canyon, auf sich wirken. Dieser ca. 1-stündige Flug und die beeindruckende Landschaft um den Myvatn See werden Sie aus dem Staunen nicht mehr herauskommen lassen!

BUSTOUR – DIAMOND CIRCLE

Höhepunkte: Europas mächtigster Wasserfall Dettifoss und Vesturdalur
Schwierigkeitsgrad: Gehstrecken auf teilweise unbefestigten Pfaden für 30 bis 60 Minuten
Hinweis: Kleidung den örtlichen Witterungsbedingungen angepasst
Dauer: 5-6 Std.
Besuchen Sie eine Reihe berühmter Sehenswürdigkeiten Islands. Sie fahren entlang des Gletscher-Canyons Jökulsargljufur zum Vesturdalur Tal und den „Echo"-Klippen Hljodaklettar. Die Klippen sind wegen ihrer Basaltsäulen, die vom Lavafluss gezeichnet sind, weltbekannt. Ein weiterer Ausflugshöhepunkt ist der einzigartige und beeindruckende Dettifoss, Europas mächtigster Wasserfall.


Dettifoss Wasserfall
Foto: Peter Vogel

Hinweis: Bitte beachten Sie, dass es sich bei beschriebenen Landausflügen um eine Auswahl handelt, die sich vorbehaltlich Änderungen versteht. Das ausführliche Landausflugsprogramm mit Preisen finden Sie auf unserer Internetseite: www.icelandprocruises.de



Dettifoss Wasserfall

Foto: Peter Gebhard

Husavik

WALBEOBACHTUNG PER RIB-BOOT

Höhepunkte: Walbeobachtung mit dem RIB-Boot (Festrumpfschlauchboot)
Schwierigkeitsgrad: Kurze, ca. 10-minütige Gehstrecke zum Anleger
Hinweise: Warmer Spezialanzug inklusive; Schal, Handschuhe und Mütze wird empfohlen; Nicht gestattet für Schwangere und Personen mit Herz-, Rücken- und Knieproblemen
Dauer: Ca. 2 Std.
Husavik ist das Walbeobachtungszentrum Islands, wo Sie den sanften Riesen aus nächster Nähe begegnen können. Auf dieser Tour passieren wir auch die „Papageitaucher-Insel" Lundey. Zur Brutzeit nisten auf der Insel rund 200.000 Papageitaucher und andere Vogelarten (Mitte April-Mitte August). Die Speedboote bereiten uns nicht nur ein aufregendes Abenteuer und jede Menge Spaß, sondern bieten uns auch die Möglichkeit, schneller und wendiger nach Walen Ausschau zu halten. Freuen Sie sich also auf eine unvergessliche Walbeobachtungstour!

Seydisfjördur

HUSEY – REITTOUR AUF ISLANDPFERDEN

Höhepunkte: Ausritt mit Islandpferden
Schwierigkeitsgrad: Leichte, kurze Gehstrecken
Hinweise: Keine Reiterfahrung notwendig; Helm und Regenjacke werden gestellt; bequeme Schuhe werden empfohlen; für Gäste mit max. Körpergewicht von 100 kg
Dauer: Ca. 6 Std.
Die Geschichte des Islandpferdes lässt sich bis zur Erstbesiedlung des Landes im 9. Jahrhundert zurückverfolgen. Heute gibt es ca. 80.000 Pferde auf Island. Das Islandpferd ist intelligent, gutmütig und vielseitig. Husey liegt etwa 60 km nördlich von Egilsstadir zwischen zwei Gletscherflüssen. Von hier aus haben Sie einen herrlichen Blick auf die umliegenden Berge und sehr gute Ausrittmöglichkeiten in die unberührte Natur. Diese gemütliche zweistündige Reittour ist eine gute Gelegenheit, um Seehunde zu beobachten und die herrliche Natur zu genießen.

BUSTOUR – NATURSCHÖNHEITEN DES OSTENS

Höhepunkte: Das einzige Waldgebiet Islands, Wasserfall umsäumt von Basaltsäulen, Bad im See
Schwierigkeitsgrad: Spaziergang auf einem unbefestigten Weg mit Steigung, ca. 120 Höhenmeter; (Dauer: ca. 60 Min. insgesamt)
Dauer: Ca. 6,5 Std.
Diese Tour bietet eine einmalige Möglichkeit, eine der seltensten Naturschönheiten Islands zu besuchen – das Waldgebiet Hallormsstadur. Der Ausflug beginnt mit einer Fahrt zum Waldgebiet Hallormsstadur, in dem Sie sich zu einem gemütlichen Spaziergang aufmachen. Auf der Fahrt werden wir nicht nur den See Lögurinn sondern auch spektakuläre Landschaften und einzigartige Wasserfälle wie den Litlanesfoss, der von Basaltsäulen umsäumt ist, passieren, bis wir am Ende das Vök Bad erreichen. Das Vök Bad bietet Ihnen im Gegensatz zur „kleinen blauen Lagune des Nordens", dem Myvatn Naturbad, die Möglichkeit in klarem, schwefelfreien Thermalwasser zu baden sowie für eine Abkühlung in den See zu springen!



Walbeobachtung per RIB-Boot

Foto: Hermann Helgason



Islandpferd

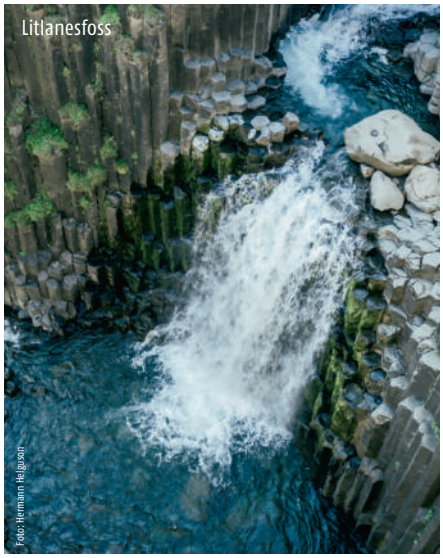

Litlanesfoss

Foto: Hermann Helgason

Djupivogur

BUSTOUR – GLETSCHERLAGUNE/JÖKULSARLON

Höhepunkte: Bootsfahrt (Amphibien-Boot) auf der Gletscherlagune, spektakuläre Landschaft
Schwierigkeitsgrad: Leichte, kurze Gehstrecken
Dauer: Ca. 8 Std.
Diese landschaftlich reizvolle Bustour führt Sie entlang der südöstlichen Küstenlinie Islands zur einzigartigen Gletscherlagune Jökulsarlon. Erleben Sie, wie regelmäßig riesige Eisblöcke vom Gletscher Breidamerkurjökull ins Wasser brechen und als Eisberge auf der Lagune umhertreiben. Ist die Lagune auch nicht besonders groß, so handelt es sich doch, mit bis zu 250 Metern, um die tiefste Lagune Islands. Freuen Sie sich auf eine ca. 35-minütige Bootsfahrt und erleben Sie schwimmende Eisformationen aus nächster Nähe.


Gletscherlagune Jökulsarlon
Foto: Óttar Sveinsson

SUPER-JEEP-ABENTEUER

Höhepunkte: Fahrt in einem 4x4 Super-Jeep, Berge und Schluchten
Schwierigkeitsgrad: Leichte, kurze Gehstrecken
Dauer: 5-6 Std.
Freuen Sie sich auf eine Super-Jeep-Fahrt zu versteckten Juwelen der Natur, die die Perlen des Vatnajökull Nationalparks darstellen. Wir werden nicht nur Gletscherflüsse, sondern auch spektakuläre Gebirgslandschaften durchqueren. Weiterhin erwarten Sie enge und steile Schluchten, tosende Wasserfälle und dramatische Gebirgsformationen.


Super-Jeep-Tour
Fotos: Christiane Volgmann / Cruise Vision

KAJAK-TOUR

Höhepunkte: Beeindruckende Natur vom Kajak aus
Schwierigkeitsgrad: Kürzere Gehstrecken; moderate Kondition und Beweglichkeit erforderlich
Hinweise: Warme Kleidung und Sonnenbrille notwendig; Mitnahme von Getränken (Wasser) erforderlich; Rettungsweste und Regenanzug inkl. Schuhen und Handschuhen werden gestellt; sit-on-top Doppel- oder Einzelkajaks; **dieser Ausflug findet nur in englischer Sprache statt**
Dauer: Ca. 2 Std.
Freuen Sie sich auf eine ca. 1,5-stündige Kajak-Tour, die Ihnen einen neuen faszinierenden Blickwinkel auf die einzigartige Vogel- und Tierwelt (Mitte April – Mitte August) und die wunderschöne Bergkulisse verschafft. Diese Tour ist sowohl für Einsteiger als auch Fortgeschrittene geeignet.

Westmännerinseln

BUSTOUR – POMPEJI DES NORDENS – LAVATOUR

Höhepunkte: Geologisch und historisch interessante Bustour, Besuch des Vulkanmuseums
Schwierigkeitsgrad: Einfache Gehstrecken
Hinweise: Rücktransfer zum Schiff und Eintritt in das Vulkanmuseum inklusive
Dauer: Ca. 3 Std.
Diese Bustour um die Insel Heimaey führt Sie nicht nur zum Vulkankrater der Insel sondern auch zu von Lava halbverschütteten Häusern, Relikte des Vulkanausbruchs im Jahr 1973. Des Weiteren bietet die Insel eine einzigartige Landschaft und Lebensraum für unzählige Vogelarten (Mitte April-Mitte August). Die Bustour endet am Vulkanmuseum, das nicht nur die Geschichte des Ausbruchs vor über 40 Jahren erzählt sondern auch die Entstehung der Insel Surtsey im Jahr 1963. Auch erfahren Sie Wissenswertes über die Geologie der Westmännerinseln.

VULKAN-WANDERUNG

Höhepunkte: Besteigung eines Vulkans, Besuch des Vulkanmuseums
Schwierigkeitsgrad: 5,3 km lange und ca. 2-stündige Wanderung auf unbefestigten Pfaden mit Anstieg
Hinweise: Mitnahme von Getränken (Wasser) erforderlich; Eintritt in das Vulkanmuseum inklusive
Dauer: Ca. 3 Std.
Im Verlauf der Geschichte haben unzählige Katastrophen die Insel Heimaeys und ihre Bewohner heimgesucht. Aber den wohl schlimmsten Vorfall stellt der Vulkanausbruch von 1973 dar. Erfahren Sie mehr über die Geologie und Vulkanologie Islands auf dieser ca. 2-stündigen Wanderung auf einen Vulkan. Oben angekommen können Sie auch noch die Wärme dieser Vulkan-Aktivität spüren. Die Wanderung endet am Vulkanmuseum, das nicht nur die Geschichte des Ausbruchs vor über 40 Jahren erzählt, sondern auch die Entstehung der Insel Surtsey im Jahr 1963.

Hinweis: Bitte beachten Sie, dass es sich bei beschriebenen Landausflügen um eine Auswahl handelt, die sich vorbehaltlich Änderungen versteht. Das ausführliche Landausflugsprogramm mit Preisen finden Sie auf unserer Internetseite: www.icelandprocruises.de


Ein aktiver Vulkan
Foto: Konstantin Wrona/adv / Cruise Vision



LANDAUSFLÜGE GRÖNLAND

Entdecken Sie die spektakuläre Natur und Kultur von Grönland

Die größte Insel der Welt besticht nicht nur mit gigantischen Eisformationen sondern auch mit einer uralter Geschichte. Sammeln Sie bei unseren Landausflügen viele unvergessliche Eindrücke.

Ilulissat

BOOTSTOUR DURCH DEN EISFJORD

Höhepunkte: Bootstour zu den imposanten Eisbergen im Ilulissat-Eisfjord

Schwierigkeitsgrad: Keine Gehstrecken

Hinweise: Ausflugsboot mit vorwiegendem Außenbereich und begrenzten Sitzplatzmöglichkeiten; wie weit das Ausflugsboot in den Eisfjord hineinfahren kann, hängt von den jeweiligen Eisbedingungen ab; dieser Ausflug findet NUR in englischer Sprache statt

Dauer: Ca. 2 Std.

Wegen seiner Einzigartigkeit wurde der Ilulissat-Eisfjord sogar zum UNESCO-Weltnaturerbe ernannt. Täglich schiebt sich der Sermeq Kujalleq Gletscher bis zu 22 m gen Westen und kalbt somit am häufigsten auf der gesamten Nordhalbkugel. Auf dieser Bootstour geht es zur Mündung des Ilulissat-Eisfjords. Der erfahrene Kapitän navigiert das Boot um die Eisberge, während Sie das beeindruckende Naturschauspiel genießen.

WANDERUNG ZU DEN EISBERGEN

Höhepunkte: Spektakuläre Umgebung, atemberaubende Eisberge, Inuit-Kultur

Schwierigkeitsgrad: Diese Wanderung führt durch bergiges Gelände unterschiedlichster Beschaffenheit! Anspruchsvolle, ca. 8 km lange Wanderung

Hinweise: Wanderschuhe und Outdoorkleidung empfohlen; Mitnahme von Getränken (Wasser) erforderlich; Lunchpaket

Dauer: 5-6 Std.

Diese geführte Wanderung bringt Sie zum „Holms Bakke", welcher großartige Ausblicke auf den Jakobshavn Gletscher und den Ilulissat Eisfjord mit seinen unzähligen Eisbergen verspricht. Die Wanderung führt zur verlassenen Inuit-Siedlung Sermermiut, die bereits rund 2.000 Jahre v. Chr. existierte. Noch heute zeugen zahlreiche Überreste von der einstigen Existenz. Erfahren Sie mehr vom Leben und den Traditionen der Inuit vor Ankunft der Europäer in Grönland, während die Eisberge auf dem Eisfjord an Ihnen vorbeiziehen.

Ammassalik-Insel

GLETSCHER-WANDERUNG

Höhepunkte: Besteigen eines Gletschers und Wanderung, Erkundung einer Eishöhle und eine beeindruckende Bootsfahrt

Schwierigkeitsgrad: Dieser Ausflug ist nicht für Gäste mit eingeschränkter Beweglichkeit geeignet; moderate bis harte Wanderung auf Gestein und unebenem Gelände

Hinweise: Dieser Ausflug inkludiert Transport, Gletscher-Ausrüstung, Snacks, Kaffee, Tee und Wasser. Bitte beachten Sie, dass es möglicherweise keine Toiletten auf diesem Ausflug gibt.

Dauer: ca. 4 Std. inkl. 1,5 Std. Bootsfahrt

Begeben Sie sich auf ein einzigartiges arktisches Abenteuer! Zuallererst steht eine spannende Bootsfahrt von Ammassalik (Tasiilaq) zur Insel Kulusuk an. Halten Sie unterwegs Ausschau nach Eisbergen und möglichem Wildleben. Nach Ankunft geht es auf zu dem nächsten Höhepunkt – die Wanderung auf dem Gletscher und die Erkundung einer Eishöhle auf dem Programm.



Im Ilulissat-Eisfjord

Nuuk

KAFFEMIK

Höhepunkte: Einblicke in das grönländische Alltagsleben bei Kaffee und Kuchen
Schwierigkeitsgrad: 1.500 m Weg mit leichten Steigungen
Hinweise: Kaffee, Tee und Gebäck inklusive
Dauer: Ca. 1,5 Std. inklusive Transfer
Kaffemik ist ein Teil des grönländischen Alltags und gibt Ihnen einen Einblick in die grönländische Gastfreundschaft. Zu privaten Ereignissen, wie beispielsweise Geburtstagen oder Konfirmationen, kann jeder zu Besuch kommen, egal ob man zur Familie gehört oder nicht. Es werden in der Regel Kaffee, Tee und Kuchen oder auch andere Kleinigkeiten gereicht. Bei Kaffemiks ist weniger das Essen von Bedeutung als vielmehr der soziale Austausch und das Kennenlernen fremder Personen.


Die Mutter des Meeres in Nuuk
Foto: Peter Vogel

WANDERUNG ZUM LILLE MALENE

Höhepunkte: Wanderabenteuer durch die herrliche Natur Grönlands
Schwierigkeitsgrad: Diese Wanderung führt durch bergiges Gelände unterschiedlichster Beschaffenheit und ist nur für Gäste mit sehr guter körperlicher Kondition geeignet! Sehr anspruchsvolle 10 km lange, ca. 4,5-stündige Wanderung
Hinweise: Wanderschuhe und Outdoorkleidung empfohlen; Mitnahme von Getränken (Wasser) erforderlich
Dauer: ca. 5 Std. inklusive Transfer
Eine 10-minütige Busfahrt führt Sie zum Berg Lille Malene mit einer Höhe von 441 Metern, der gleichzeitig auch das Ski-Resort von Nuuk ist. Ihr Reiseleiter führt Sie anschließend durch nahezu unberührte Natur und zeigt Ihnen herrliche Ausblicke über das riesige Fjordsystem Nuuks. Die offene und schroffe Landschaft ist übersät von Felsbrocken und durchzogen von klaren Bachläufen mit Trinkwasserqualität. Sie wandern entlang von Bächen und kleine Seen mit vielen schönen Plätzen zum Fotografieren und Picknicken.


Moschusochsen
Foto: Hermann Nehlsen

Qeqertarsuaq

BOTANISCHE TUNDRAWANDERUNG

Höhepunkte: Das Tal der Winde, Wasserfälle und eine traumhafte Umgebung
Schwierigkeitsgrad: Moderate ca. 5 km lange Wanderung in teilweise unebenem, gebirgigem Terrain
Hinweise: Wanderschuhe und Outdoorkleidung empfohlen; Mitnahme von Getränken (Wasser) erforderlich
Dauer: Ca. 2,5 Std.
Außerhalb von Qeqertarsuaq befindet sich das Tal Blaesedalen, ein arktisches Plateau mit teilweise heftig pfeifenden Winden. Aus diesem Grund erhielt es auch den Namen „Tal der Winde". Es beeindruckt zudem durch seine Wasserfälle und durch eine große landschaftliche Vielfalt und abwechslungsreicher Flora und Fauna. Erfahren Sie auf dieser botanischen Wanderung mehr über die Vegetation in der Tundra und die Anpassung der Pflanzen an das arktische Klima.


Qeqertarsuaq
Foto: Erwin Neu

Sisimiut

WANDERUNG: INUIT-KULTUR UND GESCHICHTE

Höhepunkte: Atemberaubende Landschaften und Inuit-Kultur
Schwierigkeitsgrad: Ca. 2-stündige Wanderung in unebenem Gelände
Hinweise: Wanderschuhe und Outdoorkleidung empfohlen; Mitnahme von Getränken (Wasser) erforderlich
Dauer: Ca. 2 Std.
Sie wollen mehr über die grönländische Kultur erfahren? Dann sind Sie auf dieser Wanderung genau richtig. Ziel dieser Wanderung sind die 4.000 Jahre alten Jagdgründe auf der Tele-Insel Sisimiuts. Der Ausflug führt Sie zu einem wunderschönen Aussichtspunkt auf der Tele-Insel. Genießen Sie den Panoramablick über Sisimiut mit dem Berg Nasaasaq im Hintergrund.


Sisimiut Kirche
Foto: Ruth Ásgeirsdóttir

Uummannaq

WANDERUNG ZUM WEIHNACHTSMANN

Höhepunkte: Besuch des Sommerhauses des Weihnachtsmanns sowie atemberaubende Landschaften
Schwierigkeitsgrad: Ca. 5 km lange Wanderung auf unebenem Gelände mit leichten Steigungen
Hinweise: Wanderschuhe und Outdoorkleidung empfohlen; Mitnahme von Getränken (Wasser) erforderlich
Dauer: Ca. 2,5 Std.
Uummannaq – die Stadt, die nach dem herzförmigen Berg benannt ist, beherbergt auch das Sommerhaus des Weihnachtsmannes. Die Hütte, erbaut aus Torf und Stein, stellte einst das Heim vom Weihnachtsmann in der bekannten dänischen Weihnachtsserie „Nissebanden i Grønland" – welches übersetzt so viel heißt wie „Die Elfenbande aus Grönland" dar. Aber das Sommerhaus des Weihnachtsmannes ist nicht der einzige Höhepunkt dieser Wanderung, denn auch die beeindruckende und atemberaubend schöne Landschaft auf dem Weg dahin lädt zum Träumen ein.


Uummannaq

Hinweis: Bitte beachten Sie, dass es sich bei beschriebenen Landausflügen um eine Auswahl handelt, die sich vorbehaltlich Änderungen versteht. Das ausführliche Landausflugsprogramm mit Preisen finden Sie auf unserer Internetseite: www.icelandprocruises.de

SEAVENTURE



Entdecken Sie die atemberaubende Natur Islands und Grönlands an Bord der SEAVENTURE


Restaurant Deck 4
Foto: Erwin Neu

Dank der speziellen Konstruktion ist die SEAVENTURE unglaublich wendig und manövrierfähig, so dass Kursänderungen jederzeit möglich sind, sollten seltene Tiere gesichtet werden.

Zudem ist die SEAVENTURE in die höchste Eisklasse für Passagierschiffe eingestuft worden. Die höhere Dicke von Stahlplatten im Rumpf und ein massiver Vorsteven sind nur zwei der vielen Elemente, die das Expeditionsschiff sicher durch die glitzernden arktischen Gewässer gleiten lassen.

Unsere 14 Zodiacs stehen bereit, und bringen Sie in einsame Buchten und in Siedlungen, die sonst unzugänglich wären.

Wir freuen uns, Sie an Bord der SEAVENTURE begrüßen zu dürfen.

Schiffsdaten:

Flagge:	Zypern
Baujahr/Umbau:	1990 / 2019
Besatzung:	60
Gäste max:	164
Eisklasse:	1A
Länge:	111 m
Breite:	17 m
Kabinen:	64 Außen / 16 Balkon / 2 Suite
Bordsprache:	Englisch / Deutsch
Restaurant / Bars:	1 / 2
Sport / Wellness:	Pool und Sauna, Fitnessraum mit Meerblick
Zodiacs:	14



Restaurant
Foto: Erwin Neu

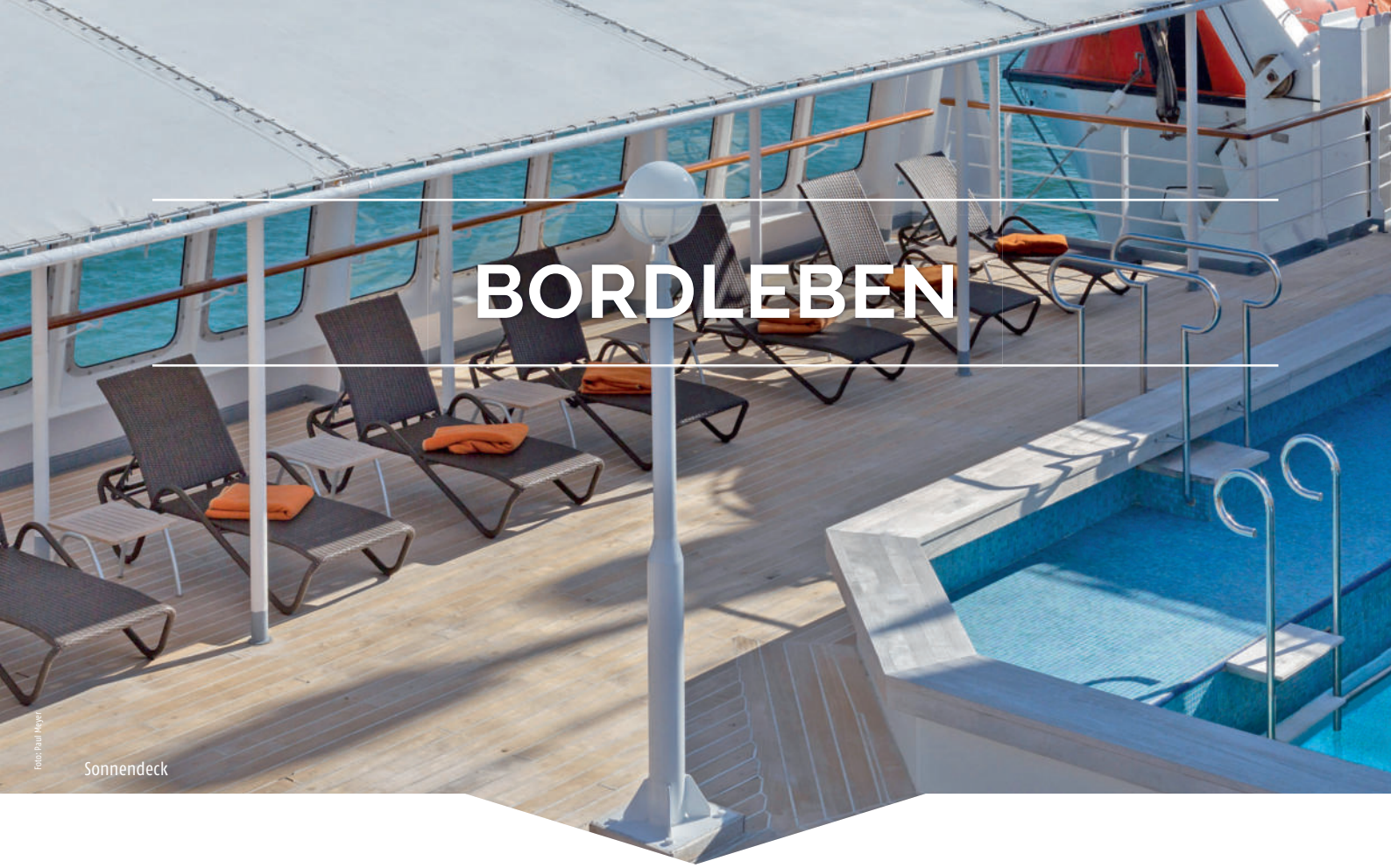

BORDLEBEN

Erleben Sie die persönliche Atmosphäre

Die Seaventure ist ein kleines, wendiges Schiff und ideal geeignet für Reisen mit Expeditionscharakter.









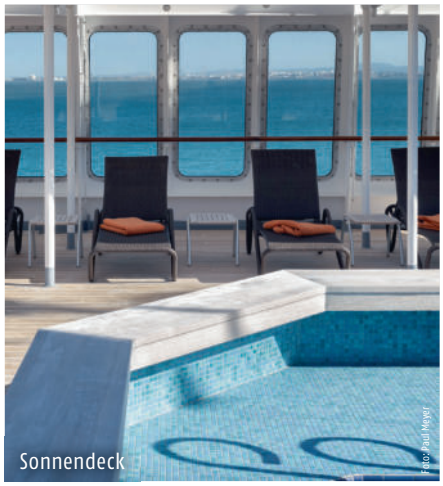

Decksplan

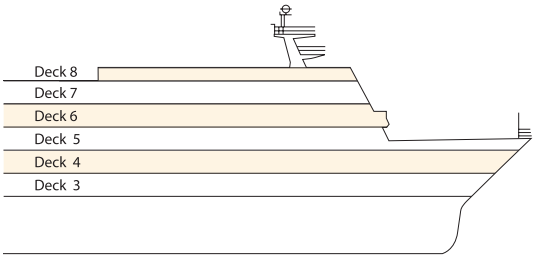

- Kategorie 7 Suite: ca. 24 m², großer Balkon
- Kategorie 6 Außenkabine: ca. 18 m², Balkon
- Kategorie 5 Außenkabine: ca. 18 m², Panoramafenster
- Kategorie 4 Außenkabine: ca. 18 m², Panoramafenster
- Kategorie 3 Außenkabine: ca. 18 m², Panoramafenster
- Kategorie 2 Außenkabine: ca. 18 m², Panoramafenster
- Kategorie 1 Außenkabine: ca. 18 m², Bullaugen

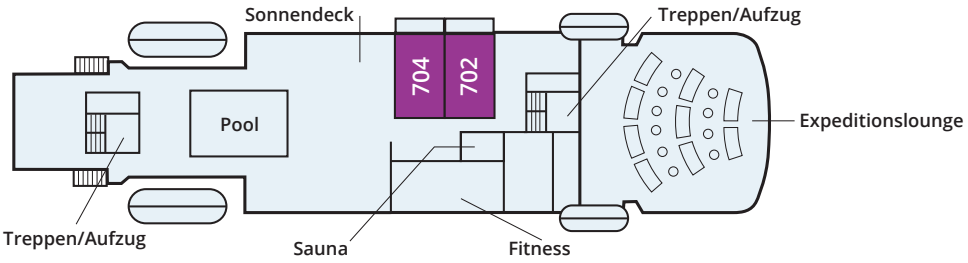

Deck 7 Suite

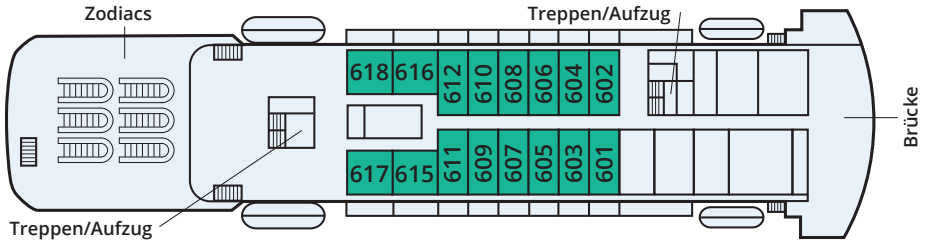

Deck 6 Balkonkabinen

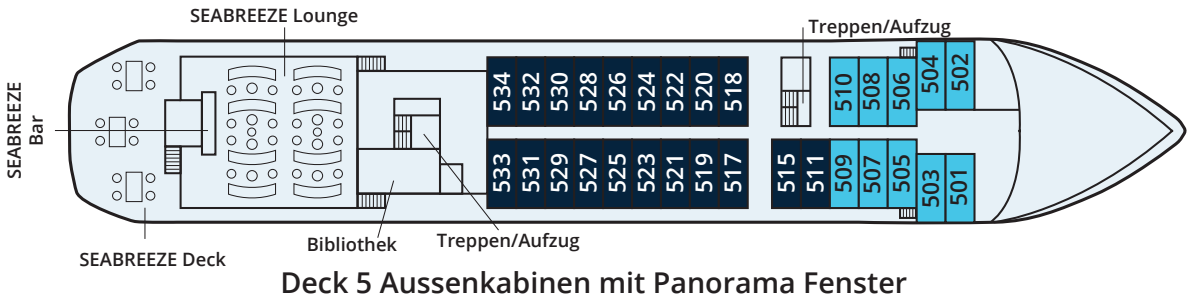

Deck 5 Aussenkabinen mit Panorama Fenster

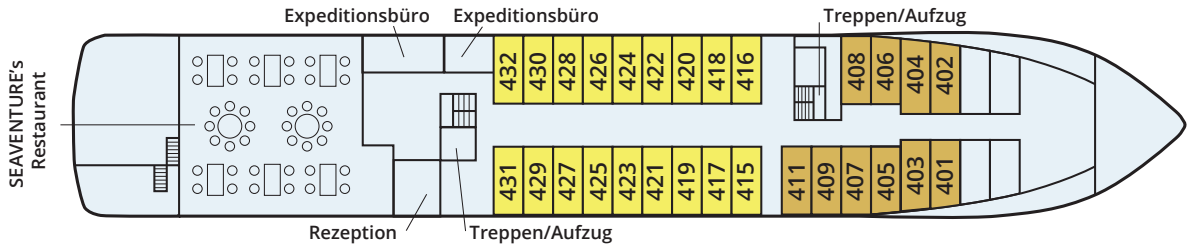

Deck 4 Aussenkabinen mit Panorama Fenster

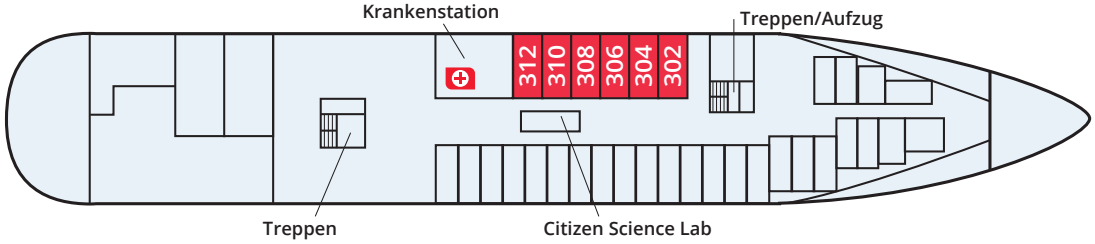

Deck 3 Aussenkabinen mit Bullauge

Kabinenausstattung

Kategorie	Kabine	Ausstattung	
7	Suite	Die Suiten sind mit einem Doppelbett sowie einem Bad mit Badewanne und WC ausgestattet. Zudem befindet sich ein Fernseher sowie eine Minibar in der ca. 24 m² großen Kabine. Der komfortable Schlaf-Wohn-Bereich ist mit einem großen Kleiderschrank und einer Klimaanlage sowie einem Haartrockner und Safe ausgestattet.	
6	Außenkabine mit Balkon	Die Außenkabinen mit Balkon auf Deck 6 sind mit einem Doppelbett oder wahlweise zwei Einzelbetten sowie einem Bad mit Dusche/WC ausgestattet. Zudem befindet sich ein Fernseher sowie eine Minibar in der ca. 18 m² großen Kabine. Der komfortable Schlaf-Wohn-Bereich ist mit einem großen Kleiderschrank und einer Klimaanlage sowie einem Haartrockner und Safe ausgestattet.	
5	Außenkabine mit Panoramafenster	Die Außenkabinen der Kategorie 5 mit Panoramafenster sind mit einem Doppelbett oder wahlweise zwei Einzelbetten sowie einem Bad mit Dusche/WC ausgestattet. Zudem befindet sich ein Fernseher sowie eine Minibar in der ca. 18 m² großen Kabine. Der komfortable Schlaf-Wohn-Bereich ist mit einem großen Kleiderschrank und einer Klimaanlage sowie einem Haartrockner und Safe ausgestattet.	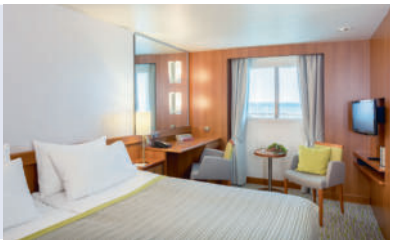
4	Außenkabine mit Panoramafenster	Die Außenkabinen der Kategorie 4 befindet sich auf Deck 5 und sind mit einem Doppelbett oder wahlweise zwei Einzelbetten sowie einem Bad mit Dusche/WC ausgestattet. Zudem befindet sich ein Fernseher und sowie eine Minibar in der ca. 18 m² großen Kabine. Der komfortable Schlaf-Wohn-Bereich ist mit einem großen Kleiderschrank und einer Klimaanlage sowie einem Haartrockner und Safe ausgestattet.	
3	Außenkabine mit Panoramafenster	Die Kabinen auf Deck 4 sind teilweise auch für eine Dreierbelegung geeignet und sind mit einem Doppelbett oder wahlweise zwei Einzelbetten und einem Sofabett sowie einem Bad mit Dusche/WC ausgestattet. Zudem befindet sich ein Fernseher sowie eine Minibar in der ca. 18 m² großen Kabine. Der komfortable Schlaf-Wohn-Bereich ist mit einem großen Kleiderschrank und einer Klimaanlage sowie einem Haartrockner und Safe ausgestattet.	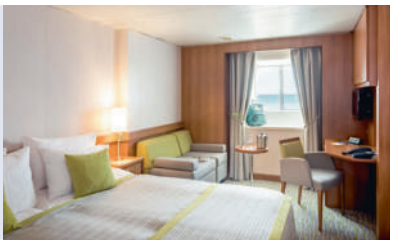
2	Außenkabine mit Panoramafenster	Die Kabinen auf Deck 4 sind teilweise auch für eine Dreierbelegung geeignet und sind mit einem Doppelbett oder wahlweise zwei Einzelbetten und einem Sofabett sowie einem Bad mit Dusche/WC ausgestattet. Zudem befindet sich ein Fernseher sowie eine Minibar in der ca. 18 m² großen Kabine. Der komfortable Schlaf-Wohn-Bereich ist mit einem großen Kleiderschrank und einer Klimaanlage sowie einem Haartrockner und Safe ausgestattet.	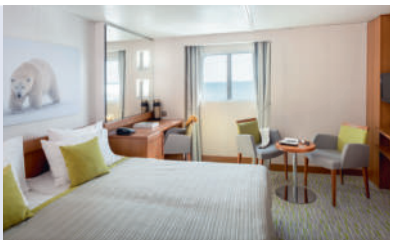
1	Außenkabine mit Bullaugen	Kabinen auf Deck 3 verfügen über Bullaugen. Sie sind teilweise auch für eine Dreierbelegung geeignet und mit einem Doppelbett oder wahlweise zwei Einzelbetten und einem Sofabett sowie einem Bad mit Dusche/WC ausgestattet. Zudem befindet sich ein Fernseher sowie eine Minibar in der ca. 18 m² großen Kabine. Der komfortable Schlaf-Wohn-Bereich ist mit einem großen Kleiderschrank und einer Klimaanlage sowie einem Haartrockner und Safe ausgestattet.	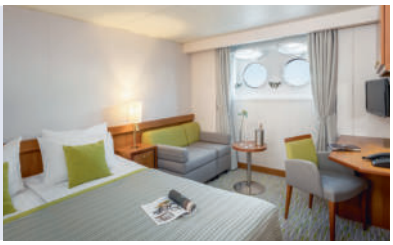

WICHTIGE INFORMATIONEN



BBQ auf dem Pool Deck

Foto: Erwin Neu

ÄNDERUNGEN REISEVERLAUF / LANDAUSFLÜGE

Aufgrund von Wetter-, See- und Eisbedingungen verstehen sich sämtliche Reiseverläufe sowie die Durchführung der Ausflüge vorbehaltlich Änderungen. Die Durchführung unserer Landausflüge kann zudem vom Erreichen einer minimalen/maximalen Teilnehmerzahl abhängen. Iceland ProCruises behält sich das Recht vor, Reiseverlauf und Ausflugsinhalte ohne Vorankündigung zu ändern.

ALKOHOLVORSCHRIFTEN

Das Mitbringen von Alkohol an Bord ist erlaubt. Jedoch ist der Verzehr nur auf der eigenen Kabine erlaubt und nicht in öffentlichen Bereichen. Selbstverständlich können alle gängigen alkoholischen und nichtalkoholischen Getränke aber natürlich an Bord erworben werden.

BIBLIOTHEK

Stöbern Sie in der Bordbibliothek, die mit einem breiten, mehrsprachigen Angebot an „Urlaubs-Schmökern" sowie Gesellschaftsspielen und Reiseliteratur ausgestattet ist.

BORDSPRACHE

Bei den deutsch-/englischsprachigen Abfahrten werden Borddurchsagen stets auf Deutsch und Englisch durchgeführt. Selbstverständlich erhalten Sie bei den deutsch-/englischsprachigen Abfahrten eine deutsche Fassung des Tagesprogramms sowie der Speisekarte. Die offizielle Bordsprache ist Englisch. Sollten Sie eine Übersetzung benötigen, so steht Ihnen das Expeditionsteam jederzeit gern zur Verfügung!

BORDWÄHRUNG

Die Endabrechnung der Landausflüge und der Cruise Card erfolgt in USD. Es werden die gängigen Kreditkarten der Gesellschaften Visa, Mastercard und American Express akzeptiert. Informieren Sie ggf. bitte Ihr Kreditkarteninstitut über die Auslandsreise und stellen Sie sicher, dass der Verfügungsrahmen ausreichend ist. Barzahlung in EUR ist nicht möglich. In USD ist die Barzahlung ohne Gebühr möglich.

CRUISE CARD

Bei Einschiffung erhalten Sie Ihre persönliche Cruise Card, die Sie stets mit sich führen sollten. Diese Karte fungiert als Zahlungsmittel und Identifikationskarte an Bord. Am Ende der Reise erfolgen die Abrechnung und der Ausgleich Ihres Bordkontos über die angegebenen Zahlungsmöglichkeiten. Die Endabrechnung erfolgt in USD.

GÄSTE MIT KÖRPERLICHEN EINSCHRÄNKUNGEN / ROLLSTÜHLE

Generell sind unsere Reisen für Personen mit eingeschränkter Mobilität ungeeignet. Bei körperlichen Einschränkungen empfehlen wir zudem stets mit einer Begleitperson zu reisen. Die besonderen Gegebenheiten auf dem Schiff und die damit verbundenen Abläufe des Bordlebens sollten von Ihnen ohne fremde Hilfe bewältigt werden können. Die sogenannte Gangway (Auf- und Abgang) ist für Menschen mit eingeschränkter Mobilität nur schwer zu bewältigen. Der Neigungsgrad der Treppensteigung variiert und ist von Gezeiten und den Gegebenheiten des jeweiligen Hafens abhängig. Bitte beachten Sie außerdem, dass sich die Teilnahme an Landausflügen und das Ausbooten mit Zodiacs für Gäste mit eingeschränkter Mobilität als unmöglich erweisen kann. Vor Ort entscheidet der Kapitän oder der Expeditionsleiter, ob Ihre persönliche Sicherheit beim Ein- oder Ausstieg gewährleistet ist. Seinen Anweisungen ist Folge zu leisten. Die Kabinen und alle öffentlichen Räume sind nicht barrierefrei und daher für Gäste, die auf einen Rollstuhl angewiesen sind, ungeeignet.

GESUNDHEIT / MEDIZINISCHE NOTFÄLLE

Eine Vorgabe zur persönlichen Fitness gibt es nicht. Sie sollten sich jedoch ohne fremde Hilfe sicher und selbständig an Bord und bei Landgängen bewegen können. Zu jeder Zeit befindet sich ein englischsprachiger Arzt an Bord. Das Schiff verfügt über eine kleine Krankenstation mit der nötigen Ausrüstung und den Medikamenten zur Behandlung bestimmter Notfälle. Sollten Unklarheiten bei der Reisetauglichkeit aufkommen, kann Island ProTravel eine medizinische Unbedenklichkeitserklärung anfordern. Diese ist für die Reiseteilnahme dann obligatorisch.

INTERNET / TELEFON

Freies WiFi wird bei den Island-Reisen in den öffentlichen Bereichen (Deck 5 Seabreeze Bar, Deck 5 Bibliothek, Deck 7 Expeditionslounge) angeboten. Auf den Grönland-Reisen ist kein freies WiFi möglich. Schiffseigene Computer zur öffentlichen Nutzung sind nicht vorhanden. Der Mobiltelefon-Empfang sollte in den meisten Gegenden auf unseren Routen möglich sein. Für weitere Informationen kontaktieren Sie bitte Ihre Telefongesellschaft. Ein Internet-Guthaben (1 GB freies Wifi pro Person) für mitgebrachte Laptops oder Tablets können Sie an der Rezeption erwerben. Die Preise für zusätzliches Datenvolumen entnehmen Sie bitte der Informationsmappe, die in jeder Kabine ausliegt.

KABINENSERVICE
Ihre Kabine wird täglich gereinigt. Zudem wird Ihre Kabine während des Abendessens für die Nacht hergerichtet (Turndown-Service).

KINDER AN BORD
Kinder sind an Bord ab 8 Jahren (auf unseren Grönland-Reisen ab 10 Jahren) herzlich willkommen. Bis zum Alter von einschließlich 12 Jahren gewähren wir auf die Seereise sowie Landausflüge eine Kinderermäßigung in Höhe von 25 % bei Unterbringung in der elterlichen Kabine (bei zwei Vollzahlern). Wir möchten jedoch darauf hinweisen, dass an Bord weder eine Kinderbetreuung noch ausgewiesene Spielbereiche vorhanden sind. Da die Anlandungen mit unseren Zodiac-Booten eine gewisse körperliche Koordination erfordern, kann der Kapitän aus Sicherheitsgründen eine Anlandung mit Kindern verwehren.

KLEIDUNG
Die Kleiderordnung an Bord ist leger, Sie können Smoking und Abendkleid gerne zu Hause lassen. Für Seetage und Landgänge sollte Ihre Kleidung auf jeden Fall bequem, atmungsaktiv sowie wasser- und winddicht sein. Für den Kapitänsempfang und den Abschiedsabend empfehlen wir eine sportlich-elegante Garderobe.

RAUCHEN
Zur Sicherheit und zum Schutz der Gesundheit unserer Gäste und Mitarbeiter ist Rauchen nur in der ausgewiesenen Raucherzone auf dem Außendeck Deck 5 gestattet. Bitte nutzen Sie die bereitstehenden Aschenbecher. In allen Kabinen, auf Balkonen sowie in allen anderen Räumlichkeiten des Schiffes ist das Rauchen strengstens verboten.

REISEPASS / VISA
Bei unseren Island Reisen ist für deutsche Staatsbürger ein gültiger Personalausweis vorgeschrieben, bei den Reisen nach Grönland ist ein gültiger Reisepass notwendig. Bitte beachten Sie, dass jeder Reiseteilnehmer selbst für die Beschaffung aller Reisedokumente verantwortlich ist. Kosten, die durch unzureichende Reisedokumente entstehen, müssen vom Reisenden getragen werden. Sollten Sie eine andere Staatsangehörigkeit besitzen, so informieren Sie sich bitte bei Ihrem Konsulat über die jeweiligen Einreiseregularien.

RESTAURANT / MAHLZEITEN
In Ihrem Reisepreis sind Frühstück, Mittag- und Abendessen inkludiert. Bei allen Mahlzeiten besteht freie Sitzplatzwahl. Frühstück und Mittagessen werden in Buffetform angerichtet, das Abendessen wird à la Carte serviert. Kaffee, Tee und stilles Wasser sind auf der gesamten Schiffsreise kostenlos, andere Getränke können im Restaurant und der Bar käuflich erworben werden. Sollten Sie sich zur Mittagszeit nicht an Bord befinden, so stellen wir Ihnen am Morgen ein Lunch-Paket zusammen. In der Lounge auf Deck 5 wird nachmittags Kaffee und Tee sowie spätabends ein Mitternachtssnack serviert.

SCHUTZIMPFUNGEN
Wenden Sie sich bezüglich empfohlener Impfungen an Ihre örtlichen Gesundheitsbehörden.

SICHERHEIT AN BORD
Das Schiff entspricht allen Sicherheitsbestimmungen und ist für Fahrten im Eismeer klassifiziert. Bei der Ankunft werden alle Passagiere in die Sicherheitsabläufe an Bord eingewiesen. Machen Sie sich mit dem Rettungsplan in Ihrer Kabine vertraut. Für die Zodiacs gelten besondere Sicherheitsvorschriften. Bitte befolgen Sie die Anweisungen des Expeditionsteams und der Mannschaft.

SPEZIELLE WÜNSCHE
Spezielle Wünsche und Anfragen wie z. B. Diätkost können Sie uns bis 2 Wochen vor Reiseantritt mitteilen. Wir werden uns in jedem Fall bemühen, Ihren Wünschen gerecht zu werden. Bitte kontaktieren Sie diesbezüglich auch die Mannschaft an Bord nach der Einschiffung.

STROMSPANNUNG
Alle Kabinen verfügen über gängige 220 Volt Steckdosen.

TRINKGELDER
Es steht Ihnen frei, die Leistungen der Hotelcrew sowie des Expeditionsteams nach eigenem Ermessen in Form eines Trinkgelds zu belohnen. Wir empfehlen einen Betrag in Höhe von USD 16 pro Gast und Tag. Während der Reise werden wir Ihnen ein Formular aushändigen, das Sie über die Vorgehensweise informiert. Nach erfolgter Abgabe des Formulars an der Rezeption wird der von Ihnen gewünschte Betrag Ihrem Bordkonto belastet und auf Ihrer Endabrechnung erscheinen. Unsere Mitarbeiter an der Rezeption helfen Ihnen gerne weiter.

VERSICHERUNG
Rücktransportkosten im Krankheitsfall können extrem hoch sein. Wir empfehlen daher dringend eine Reise-/Krankenversicherung, die Rückführungskosten ins Heimatland abdeckt. Zusätzliche Informationen zu Komplett-Paketen inkl. Reiserücktritt-, Reiseabbruch-, Reisegepäck- und Auslandskrankenversicherung finden Sie auf den Internetseiten der verschiedenen Anbieter (wie z. B. zu der Europäischen Reiseversicherung, www.reiseversicherung.de). Für Reisen Naturwunder Grönland Tour I und II ist eine Reisekrankenversicherung inklusive Krankentransport/Rücktransport obligatorisch.

WÄSCHESERVICE
Gegen eine Gebühr wird an Bord ein Wäsche-Service angeboten.

WASSER
Das Wasser aus dem Wasserhahn und aus der Wasserstation ist mit Chlor versetzt. Das Wasser aus der Wasserstation ist zusätzlich gefiltert. Es kann vorkommen, dass das Wasser aus dem Wasserhahn eine bräunliche Farbe aufweist. Dies entsteht, wenn der Sauerstoff des Wassers mit den Eisenrohren in Berührung kommt. Dieses Phänomen ist nicht ungewöhnlich auf Schiffen. Lassen Sie das Wasser für einige Sekunden lang laufen, erhält das Wasser wieder seine natürliche Farbe. Das Wasser aus den Wasserhähnen ist nicht trinkbar, kann jedoch zum Zähne putzen verwendet werden. Es gibt drei Wasserstationen an Bord – eine im Rezeptionsbereich Deck 4, eine vor der Seabreeze Bar Deck 5 und eine in der Expeditionslounge Deck 7.

ZODIAC-AUSFLÜGE
Eine der Besonderheiten unserer Seereisen sind die Ausflüge mit unseren motorbetriebenen Schlauchbooten der Marke „Zodiac“. Zodiacs sind extrem wendig, verfügen über einen geringen Tiefgang sowie gleichzeitig über eine große Stabilität und Tragfähigkeit. Das Tragen einer Schwimmweste ist vorgeschrieben. Beim Ein- und Aussteigen helfen Fahrer oder Mitglieder des Expeditionsteams.

Ausrüstungsliste

Wir haben Ihnen eine kleine Checkliste zusammengestellt, die das Kofferpacken erleichtern soll:

KLEIDUNG
- ◯ Warme, wetterfeste Jacke
- ◯ Regenkleidung (Jacke und Hose)
- ◯ Handschuhe, Schal und Mütze
- ◯ Knöchelhohe, wasserfeste Wanderschuhe (weniger geeignet sind Halbschuhe)
- ◯ Schwimmkleidung
- ◯ Sonnenhut/Schirmmütze
- ◯ „Sportlich elegante Kleidung“ für das Abendessen (Abendkleid oder Anzug sind nicht nötig!)

KOSMETIK UND MEDIKAMENTE
- ◯ Persönliche Medikamente
- ◯ Ggf. Tabletten/Pflaster gegen Seekrankheit
- ◯ Sonnencreme
- ◯ Lippenpflege
- ◯ Mückenschutz
- ◯ Reiseapotheke

WEITERE AUSRÜSTUNG
- ◯ Kamera/Fotoapparat
- ◯ Ersatzbatterien, -speicherkarten
- ◯ Alle benötigten Kabel
- ◯ Sonnenbrille
- ◯ Fernglas
- ◯ Geräumiger Tagesrucksack
- ◯ Reiseführer

GELD/DOKUMENTE
- ◯ Sämtliche Iceland ProCruises Reisedokumente inkl. Kontaktdaten
- ◯ Ggf. zusätzliche Flug-/Bahntickets, die nicht über Iceland ProCruises gebucht wurden
- ◯ Gültiger Pass bzw. Personalausweis
- ◯ Kopien Pass/Personalausweis
- ◯ Versicherungspapiere
- ◯ Kreditkarte (mit PIN)
- ◯ Etwas Bargeld (USD / ISK)



FLY & CRUISE

Direktflüge ab Deutschland und der Schweiz mit Icelandair

Fly & Cruise Paket Island 1
Island Umrundung Seite 16-17

Leistungen (4-Sterne Hotel)

Direktflüge mit Icelandair (Buchungsklassen S, W, L) ab verschiedenen deutschen Flughäfen nach Keflavik und zurück in der Economy-Klasse
Flughafen- und Sicherheitsgebühr sowie Luftverkehrssteuer
Transfers: Flughafen–Schiff, Schiff–Hotel, Hotel–Flughafen
1 Ü/F im 4-Sterne Hotel in Reykjavik nach der Schiffsreise
Ganztägiger Ausflug „Goldener Kreis“

Zuschläge:
Flug ab Zürich € 100 / Einzelzimmer € 100

Fly & Cruise ab €*
Preis pro Person im Doppelzimmer **875**

Leistungen (3-Sterne Hotel)

Direktflüge mit Icelandair (Buchungsklassen S, W, L) ab verschiedenen deutschen Flughäfen nach Keflavik und zurück in der Economy-Klasse
Flughafen- und Sicherheitsgebühr sowie Luftverkehrssteuer
Transfers: Flughafen–Schiff, Schiff–Hotel, Hotel–Flughafen
1 Ü/F im 3-Sterne Hotel in Reykjavik nach der Schiffsreise
Ganztägiger Ausflug „Goldener Kreis“

Zuschläge:
Flug ab Zürich € 100 / Einzelzimmer € 95

Fly & Cruise ab €*
Preis pro Person im Doppelzimmer **860**

Fly & Cruise Paket Kombireise
Heiße Quellen und Ewiges Eis, Seite 26-27

Leistungen (4-Sterne Hotel)

Direktflüge mit Icelandair (Buchungsklassen S, W, L) ab verschiedenen deutschen Flughäfen nach Keflavik und zurück in der Economy-Klasse
Flughafen- und Sicherheitsgebühr sowie Luftverkehrssteuer
Transfers: Flughafen–Schiff, Flughafen–Hotel–Flughafen
1 Ü/F im 4-Sterne Hotel in Keflavik nach der Schiffsreise
Ganztägiger Ausflug „Goldener Kreis“

Zuschläge:
Flug ab Zürich € 100 / Einzelzimmer € 95

Fly & Cruise ab €*
Preis pro Person im Doppelzimmer **910**

Fly & Cruise Paket Grönland 1
Naturwunder Grönland Tour I, Seite 22-23

Leistungen (4-Sterne Hotel)

Direktflüge mit Icelandair (Buchungsklassen S, W, L) ab verschiedenen deutschen Flughäfen nach Keflavik und zurück in der Economy-Klasse
Flughafen- und Sicherheitsgebühr sowie Luftverkehrssteuer
Transfers: Flughafen–Schiff, Flughafen–Hotel–Flughafen
1 Ü/F im 4-Sterne Hotel in Keflavik nach der Schiffsreise

Zuschläge:
Flug ab Zürich € 100 / Einzelzimmer € 95

Fly & Cruise ab €*
Preis pro Person im Doppelzimmer **830**

Fly & Cruise Paket Grönland 2
Naturwunder Grönland Tour II, Seite 24-25

Leistungen

Direktflüge mit Icelandair (Buchungsklassen S, W, L) ab verschiedenen deutschen Flughäfen nach Keflavik und zurück in der Economy-Klasse
Flughafen- und Sicherheitsgebühr sowie Luftverkehrssteuer
Transfers: Flughafen–Hotel–Flughafen, Schiff–Hotel, Hotel–Flughafen
1 Ü/F im 4-Sterne Hotel in Reykjavik vor der Schiffsreise
1 Ü/F im 4-Sterne Hotel in Reykjavik nach der Schiffsreise
Ganztägiger Ausflug Island „Goldener Kreis“

Zuschläge:
Flug ab Zürich € 100 / Einzelzimmer € 190

Fly & Cruise ab €*
Preis pro Person im Doppelzimmer **1.030**

Rail&Fly

Rail&Fly ab allen deutschen Bahnhöfen zu unseren Abflughäfen
€ 100 pro Person / 2. Klasse

Transfers

Flughafen Keflavik - Hafen Reykjavik (oder umgekehrt) € 29 p. P.
Hotel Reykjavik - Hafen Reykjavik € 21 p. P.

Fliegen Sie bequem in der Saga Class und genießen Sie die Vorteile von mehr Beinfreiheit, einer Mahlzeit an Bord und einem zusätzlichen Gepäckstück.

*** Vorbehaltlich Verfügbarkeit! Die Preise sind abhängig von den verfügbaren Flugklassen und Hotelkategorien**

ICELANDAIR



HOTELS UND MIETWAGEN

Ihre Hotels in Reykjavik

3*-Hotels in Reykjavik

(z. B. Hotel Island, Reykjavik Lights, KEA Hotel Storm und Skuggi)

Doppelzimmer p. P. ab **€ 103**
Einzelzimmer ab **€ 175**



4*-Hotels in Reykjavik

(z. B. Fosshotel Reykjavik, Grand Hotel, Hotel Reykjavik Centrum)

Doppelzimmer p. P. ab **€ 141**
Einzelzimmer ab **€ 255**



Mit dem Mietwagen durch Island

Erkunden Sie Island im Anschluss Ihrer Seereise bequem per Mietwagen.
Während bzw. vor oder nach der Seereise ist in folgenden Orten eine Mietwagen-Anmietung möglich: Isafjördur, Akureyri, Husavik und Reykjavik. Details, Leistungen und weitere Preiskategorien teilen wir Ihnen gern auf Anfrage mit.

Europcar

Mietwagenpreise pro Tag in € (Mietdauer: 1-2 Tage)

Kategorie	Fakten	Hochsaison (21.06.–25.08.)	Nebensaison (01.05.–20.06./ 26.08.–30.09.)
Z – Typ Kia Picanto, Toyota Aygo	3 / 2 / 2 / nein	133	86
A – Typ VW Polo, Toyota Yaris, Suzuki Swift	5 / 2/3 / 2/3 / nein	138	92
B – Typ VW Golf, Kia Ceed, Toyota Auris	5 / 3 / 3 / nein	156	98
N – Typ Skoda Octavia Kombi	5 / 5 / 5 / nein	181	117

Türen · Personen · Koffer · Hochlandtauglich

Kategorie	Fakten	Hochsaison (21.06.–25.08.)	Nebensaison (01.05.–20.06./ 26.08.–30.09.)
FG – Typ Dacia Duster 4x4	5 / 4 / 4 / ja	247	168
H (Automatik) – Typ Kia Sorento 4x4	5 / 4 / 5 / ja	334	212
I (Automatik) – Typ Toyota Landcruiser, Mitsubishi Pajero 4x4	5 / 5 / 5 / ja	424	260
R – Typ Audi Q7 4x4	5 / 5–7 / 5+ (rooftop) / ja	486	300

Türen · Personen · Koffer · Hochlandtauglich



VOR- UND NACHPROGRAMME

Seljalandsfoss Wasserfall

„Land und Meer"
Profitieren Sie von dem Kombinationsrabatt in Höhe von € 100 pro Buchung (Schiff und PKW-Rundreise).

Bleiben Sie noch etwas länger!

Mit unseren Vor- oder Nachprogrammen ergänzen Sie Ihre Seereise auf ideale Weise! Entdecken Sie die Sehenswürdigkeiten Süd- und Westislands.

Pkw-Rundreise

TAG 1 | ANKUNFT REYKJAVIK
Übernahme des Mietwagens am Hafen. Fahrt nach Südisland. Übernachtung in einem typisch isländischen Landgasthof (2 Nächte).

TAG 2 | SÜDKÜSTE–SCHWARZE STRÄNDE
Entlang der grünen Südküste erreichen Sie die Wasserfälle Seljalandsfoss und Skogafoss. Vorbei an den Ausläufern des Gletschers Myrdalsjökull kommen Sie zu den schwarzen Lavastränden bei Vik und zum Kap Dyrholaey. Unterwegs sollten Sie dem Lava Center in Hvolsvöllur einen Besuch abstatten.

TAG 3 | GEYSIRE–GULLFOSS–THINGVELLIR NATIONALPARK–BORGARFJORD
Nutzen Sie den Vormittag, um das Heißquellental Haukadalur mit dem mächtigen Geysir und seinem aktiven Bruder Strokkur zu besuchen. Danach geht es weiter zum bekannten Wasserfall Gullfoss und in den geschichtsträchtigen Thingvellir-Nationalpark mit der Parlamentsstätte Althing. Der Tag endet weiter westlich im Borgarfjord-Distrikt. Übernachtung in einem typisch isländischen Landgasthof.

TAG 4 | BORGARFJORD–REYKJAVIK
Im Borgarfjord-Distrikt liegen die Lava-Wasserfälle Hraunfossar und die Deildartunguhver, die größte Heißwasserquelle der Welt. Durch den Hvalfjördur-Fjord gelangen Sie am frühen Mittag wieder nach Reykjavik. Erkunden Sie Islands Hauptstadt und genießen Sie das nordische Flair. Abgabe des Mietwagens. Übernachtung in Reykjavik.

TAG 5 | RÜCKREISE
Transfer zum Flughafen und Rückreise. Die Reise ist auch ab Keflavik Flughafen buchbar. In diesem Fall fällt eine einmalige Gebühr in Höhe von ca. € 31 an.

Pkw-Rundreise Süd- und Westisland

Leistungen

4 Tage Mietwagen der entsprechenden Kategorie inkl. unbegrenzte km, CDW-Versicherung 24% isländische Mehrwertsteuer

4 Übernachtungen inkl. Frühstück im DZ mit Du/WC in landestypischen Unterkünften

Detaillierte Routenplanung und Straßenkarte

Ab € **675** pro Person

Preise in € pro Person

Mietwagen-kategorie	2 Pers.	3 Pers.	4 Pers.
	1.5.–20.6. + 26.8.–30.9.2023		
Z z. B. VW UP	675	555	–
B z. B. VW Golf	699	575	595
N z. B. Skoda Octavia	740	599	615
FG z. B. Dacia Duster 4x4	840	665	665
	21.6.–25.8.2023		
Z z. B. VW UP	770	620	–
B z. B. VW Golf	815	650	655
N z. B. Skoda Octavia	870	685	680
FG z. B. Dacia Duster 4x4	999	775	745

Hinweis:
Bei Buchung von 2 bzw. 4 Personen erfolgt die Unterbringung im Doppelzimmer, bei 3 Personen in einem Doppelzimmer mit Zustellbett. Einzelzimmerzuschläge auf Anfrage.

Tagesausflüge

ABENTEUER SÜDKÜSTE
Freuen Sie sich auf eine Bustour zu den landschaftlichen Schönheiten Südislands.
Dauer: Ca. 10 Stunden

GOLDENER KREIS
Fahrt ins weltberühmte Geysirgebiet mit dem aktiven Geysir Strokkur und den heißen Quellen.
Dauer: Ca. 8 Stunden

SUPER-JEEP-SAFARI LANDMANNALAUGAR
Mit Super-Jeep und Fahrer starten Sie eine abenteuerliche Fahrt in das Thjorsa-Tal und tauchen ein in das sehr farbenprächtige Hochlandgebiet Landmannalaugar, das nur mit Allradfahrzeugen erreicht werden kann.
Dauer: Ca. 10–12 Stunden

INSIDE THE VOLCANO
Spannend wird es im Inneren eines Vulkans. Ein beeindruckendes Erlebnis ist die Wanderung und Fahrt in das Innere des erloschenen Vulkanschlunds Thrihnukagigur.
Wanderung zum Einstieg ca. 50 Min. pro Strecke über unwegsames Gelände, Trittsicherheit erforderlich.
Dauer: Ca. 5–6 Stunden

Hinweis: Die Preise für unsere Vor- und Nachprogramme finden Sie auf unserer Internetseite: www.icelandprocruises.de

Änderungen des Programms und des Reiseverlaufs sind ausdrücklich vorbehalten.



Myvatngebiet

„Land und Meer“
Profitieren Sie von dem Kombinationsrabatt in Höhe von € 200,- p. P.

„Land und Meer“! Interessante Anschluss-programme, individuell oder geführt, finden Sie im Katalog von Island ProTravel. Jetzt gratis bestellen: www.islandprotravel.de

Busrundreise

Verlängern Sie Ihren Aufenthalt in Island und entdecken Sie die Insel aus Feuer und Eis noch intensiver. Diese Busrundreisen lassen sich als Vor-bzw. Nachprogramm mit den Schiffsreisen optimal kombinieren.

Kräftespiel der Elemente

10-tägige Erlebnisreise

TAG 1 | ANREISE – REYKJAVIK
TAG 2 | REYKJAVIK-GEBIET DER GEYSIRE – SÜDKÜSTE
TAG 3 | NATIONALPARK SKAFTAFJELL – GLETSCHERLAGUNE JÖKULSARLON
TAG 4 | HOCHLANDGEBIET LANDMANNALAUGAR KLIMA
TAG 5 | HOCHLANDROUTE SPRENGISANDUR – NORDISLAND
TAG 6 | SEE MYVATN – NATURBAD MYVATN
TAG 7 | AKUREYRI – SKAGAFJORD – HRUTAFJORD
TAG 8 | HALBINSEL SNAEFELLSNES
TAG 9 | BORGARFJORD-HVALFJORD-THINGVELLIR-REYKJAVIK
TAG 10 | ÜBERNACHTUNG IN REYKJAVIK – ANSCHLUSSPROGRAMM, SCHIFFSREISE MIT DER SEAVENTURE

Leistungen Busrundreise
Non-Stop-Flug mit Icelandair (Buchungsklassen S, W, L) ab verschiedenen deutschen Flughäfen nach Keflavik und zurück in der Economy-Klasse inkl. Steuern und Gebühren
1 Handgepäck- und 1 Freigepäckstück pro Person
Flughafentransfers in Island
Busrundreise lt. Programm mit deutschsprachiger Reiseleitung (2.–9.Tag)
9 Übernachtungen inkl. Frühstück im Zimmer mit Du/WC in landestypischen Hotels oder Gästehäusern
7 x Abendessen (2.–8. Tag)
2 x Museumseintritt, Bootsfahrt Gletscherlagune Jökulsarlon
Taschen-Reiseführer „Island“ mit hilfreichen Tipps und Informationen
Zusatzübernachtungen in Reykjavik **nicht** im Reisepreis enthalten

KOMBINATIONSMÖGLICHKEITEN MIT EINER SCHIFFSREISE:

Termine Busrundreise
23.06.–02.07.2023
02.07.–11.07.2023
28.07.–06.08.2023

Juwelen der Insel

8-tägige Busrundreise

TAG 1 | ANREISE – REYKJAVIK
TAG 2 | THINGVELLIR NATIONALPARK – GEYSIRE – WASSERFALL GULLFOSS
TAG 3 | KAP DYRHOLAEY – SKAFTAFELL NATIONALPARK – VATNAJÖKULL
TAG 4 | GLETSCHERLAGUNE – OSTFJORDE – EGILSSTADIR
TAG 5 | EGILSSTADIR – SEE MYVATN – AKUREYRI
TAG 6 | AKUREYRI – SKAGAFJORD – BORGARFJORD
TAG 7 | WESTISLAND-REYKJAVIK
TAG 8 | ÜBERNACHTUNG IN REYKJAVIK – ANSCHLUSSPROGRAMM, SCHIFFSREISE MIT DER SEAVENTURE

Leistungen Busrundreise
Non-Stop-Flug mit Icelandair (Buchungsklassen S, W, L) ab verschiedenen deutschen Flughäfen nach Keflavik und zurück in der Economy-Klasse inkl. Steuern und Gebühren
1 Handgepäck- und 1 Freigepäckstück pro Person
Flughafentransfers in Island
Busrundreise lt. Programm mit deutschsprachiger Reiseleitung (2.–7.Tag)
7 Übernachtungen inkl. Frühstück im Zimmer mit Du/WC in landestypischen Hotels oder Gästehäusern
5 x Abendessen (2.–6. Tag)
2 x Museumseintritt
Taschen-Reiseführer „Island“ mit hilfreichen Tipps und Informationen
Zusatzübernachtungen in Reykjavik **nicht** im Reisepreis enthalten

KOMBINATIONSMÖGLICHKEITEN MIT EINER SCHIFFSREISE:

Termine Busrundreise
06.06.–13.06.2023
04.07.–11.07.2023
29.08.–05.09.2023

Hinweis: Die Preise für beide Busrundreisen finden Sie im Katalog Island ProTravel, Seite 51/52, sowie auf der Internetseite: www.islandprotravel.de

POSTSCHIFFREISEN

NORWEGENS FJORDE ENTDECKEN
MIT NEUEN POSTSCHIFFEN UNTERWEGS
AUF URALTEN WEGEN

Als Spezialist für abwechslungsreiche Reisen durch Norwegen bieten wir Ihnen zusammen mit unserem Partner Havila großartige Reisen entlang der norwegischen Küste. Entdecken Sie von Bergen bis Kirkenes die zerklüftete norwegische Küste mit ihren steilen Bergen und tiefblauen Fjorden. Auf Ihrem Weg passieren Sie tolle Hafenstädte, die malerischen Lofoten, spektakuläre Fjorde wie den Geiranger und selbstverständlich auch das Nordkap. Egal ob Sie die komplette Strecke oder nur einzelne Abschnitte kennen lernen möchten – Ihre Reise wird ein unvergessliches Erlebnis werden. Wir kombinieren Ihnen selbstverständlich jeden gewünschten Streckenabschnitt auch mit einer spannenden Reise durch Skandinavien.
Sprechen Sie uns an!

DIE MODERNSTE FLOTTE VOR NORWEGENS KÜSTE

Mit Schiffen, die vom größten Batteriepaket der Welt und Erdgas angetrieben werden, ist Havila Kystruten die umweltfreundlichste Reederei für Küstenkreuzfahrten. Mit Blick auf die Zukunft wird Nachhaltigkeit und Umweltschutz sehr ernst genommen. Alle vier Schiffe sind so konstruiert, dass die Auswirkungen auf die Natur so gering wie nur möglich sind. Um dies zu erreichen, sind Innovation und Technologie unerlässliche Komponenten. Noch wichtiger aber sind engagierte Mitarbeiter, sorgsam ausgewählte Lieferanten und Kooperationspartner, die alle am gleichen Ziel arbeiten.
Gemeinsam bieten wir Ihnen unvergessliche Tage auf den modernsten Schiffen entlang der norwegischen Küste!



DIE KABINEN

Die Schiffe der Havila Flotte verfügen über großzügige Kabinen, die gemütlich im skandinavischen Stil eingerichtet sind. Bei der Planung der Schiffe wurde großen Wert auf die Gestaltung gelegt. Einige Kabinen bieten eine unvergessliche Aussicht auf das Meer und die Natur, während andere im Inneren des Schiffes liegen. Es gibt kleine Innenkabinen mit nur zwei Betten – eine gute Alternative für alle, die eine kürzere, kostengünstige Reise planen. Neben den Standard Innen- und Außenkabinen bieten die Schiffe mehrere Junior Suiten und zwei Präsidenten Suiten. Somit ist für jedes Budget und jeden Wunsch die richtige Kabine buchbar.







HÖHEPUNKTE IHRER REISE ZWISCHEN BERGEN UND KIRKENES

Der Fahrplan der Postschiffreisen ermöglicht es, Häfen, die auf der Hinreise nachts angelaufen werden, auf der Rückreise tagsüber zu sehen.



Ganz im Norden angekommen besuchen Sie das **Nordkap.** Spektakulär ist der Blick vom Plateau über die steil herabfallenden Klippen über das Meer.



Einer der Höhepunkte Ihrer Reise ist die malerische Inselgruppe der **Lofoten** nördlich des Polarkreises. Dramatische Natur und unzählige kleine Inseln machen ihren Reiz aus.



In **Ålesund** sollten Sie die 418 Stufen bis zum ältesten Restaurant des malerischen Städtchens erklimmen. Von dort haben Sie eine fantastische Aussicht.



Startpunkt der spektakulären Seereise ist **Bergen.** Die frühere Hauptstadt Norwegens ist bekannt für ihre kleinen, farbenfrohen Holzhäuser und ein lebendiges Stadtleben.



Nächstes Ziel ist **Trondheim.** Schön und bekannt ist der Nidarosdom mit dem Erzbischofssitz. Erleben Sie das Parkgebiet am Fluss, die alte Stadtbrücke und die bunte Altstadt.



Kirkenes ist der End- und Wendepunkt der Reise. Hier haben Sie die Möglichkeit, die Kultur der Sami kennen zu lernen.

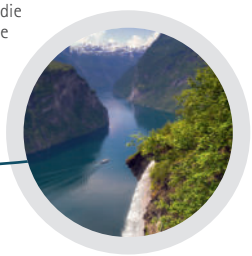

Der nächste Höhepunkt der Reise ist der **Geirangerfjord:** mit seinen beeindruckenden Bergen und zahlreichen Wasserfällen ist eine Fahrt entlang der Küstenlinie immer wieder ein Erlebnis.

DIE KLASSISCHE RUNDREISE
BERGEN–KIRKENES–BERGEN

Absoluter Favorit bei Reisen durch Norwegen ist die **klassische Rundreise von Bergen nach Kirkenes und zurück.** Eine unvergessliche Route entlang zerklüfteter Küsten, gigantischer Berge, glitzernder Fjorde zu Höhepunkten wie den **Lofoten** und dem **Nordkap.**

1. TAG | INDIVIDUELLER FLUG NACH BERGEN UND EINSCHIFFUNG HAVILA KYSTRUTEN
Fluganreise in Eigenregie nach Bergen, Transfer zum Hafen.

2.–11. TAG | AN BORD DER HAVILA SCHIFFE
Auf Ihrer einmaligen Reise lernen Sie in 34 charmanten Häfen die unterschiedlichen Facetten Norwegens kennen. Die Tagesetappen entnehmen Sie bitte der Darstellung oben. Passende Landprogramme finden Sie immer aktuell unter **www.norwayprotravel.de**

12. TAG | AUSSCHIFFUNG UND BERGEN
Nach einem letzten Vormittag an der Fjordküste endet Ihre Schiffsreise am frühen Nachmittag in Bergen.

13. TAG | BERGEN UND HEIMREISE
Transfer zum Flughafen und Rückflug in Ihre Heimat in Eigenregie.

Änderungen des Reiseverlaufs sind vorbehalten.

13 TAGE SCHIFFSREISE

P. P. AB € 2.040

LEISTUNGEN

- 1 Übernachtung im guten Mittelklassehotel inkl. Frühstück im DZ mit Du/WC in Bergen
- Transfer Flughafen Bergen–Hafen Bergen
- Transfer Bergen Zentrum–Flughafen Bergen
- Havila Kystruten Seereise Bergen–Kirkenes–Bergen (11 Nächte) in der Doppel-Innenkabine mit Vollpension
- Taschenreiseführer nach Wahl

Detaillierte Preise, passende Landprogramme und Termine finden Sie im kostenlosen Katalog und immer aktuell unter **www.norwayprotravel.de**



Alle Reisen, weitere Informationen und Preise finden Sie im Katalog von Norway ProTravel. Jetzt gratis bestellen: www.norwayprotravel.de

Norway ProTravel

KATALOGBESTELLUNG, BUCHUNG & INFORMATION

Norway ProTravel GmbH
Theodorstr. 41 A, 22761 Hamburg
Tel. 040 286687 170
E-Mail: info@norwayprotravel.de



REISEN MIT DEN SPEZIALISTEN

Kundengelder sind abgesichert über DRV MITGLIED

ISLAND UND SKANDINAVIEN ERLEBEN

Seit vielen Jahren bieten Island ProTravel, Island ProFishing und Norway ProTravel auf dem deutschsprachigen Markt Erlebnisreisen zu den spektakulärsten Urlaubszielen in Nord-Europa an.

Hier können Sie die Kataloge gratis bestellen:

Island ProTravel

Telefon +49 40 286687 200
www.islandprotravel.de
www.facebook.com/IslandprotravelDeutschland

Island ProFishing

Telefon +49 40 286687 140
www.islandprofishing.de
www.facebook.com/IcelandProFishingHf

Norway ProTravel

Telefon +49 40 286687 170
www.norwayprotravel.de
www.facebook.com/norwayprotravel

Impressum
Text: Anka Bröcker, Henrike Lenz, Frederike Olms, Ruth Schooß, Svenja Laukart, Natascha Glameyer.
Bildquellen: Wir bedanken uns für die Unterstützung unserer Partner und vieler Fotografen u.a. www.iceland.is, Visit Greenland, Denis Burdin, Andreas Clematide, Oskar Petur Fridriksson, Peter Gebhard, Hermann Helguson, Torsten Henn, Svenja Laukart, Michael Maczok, Eggert Johannesson, Erwin Neu, Ottar Sveinsson, Örn Stefansson, Emil Thor, Johannes Hermannsson, Peter Neumann / YPS / Yacht Photo Service / www.ypscollection.de / +49 40 389 51 43, Cruise Vision TV, ronnybas - Fotolia, Konstantin Winoqradov, Peter von Sassen, shutterstock, Reinhard Pantke, Max Galli, deck10.net, Deborah Pulverich, Eggert Johannisson, Hans Egede, Paul Meyer, Jørn Allan Pedersen / 500px, IakovKalinin / HAVILA Voyages, Girish Chouhan, per eide studio, CH, Andrea Giubelli, Terje Rakke, Ragnar Th - rth@arctic-images.com, Peter Vogel
Gestaltung: Wehmeyer+Heinrich, Hamburg
Druck: Fromm + Rasch GmbH & Co. KG; Nachdruck, auch auszugsweise, nur mit Genehmigung von Island ProTravel GmbH, Hamburg.
Stand: Oktober 2022. Änderungen vorbehalten.

Klimaneutral Druckprodukt ClimatePartner.com/11834-2109-1001

Dieser Katalog wurde klimaneutral hergestellt.

ALLGEMEINE GESCHÄFTSBEDINGUNGEN (AGB) DER ISLAND PROTRAVEL GMBH

An dieser Stelle möchten wir Sie über unsere Allgemeinen Geschäftsbedingungen informieren, die die gesetzlichen Bestimmungen der §§ 651a-y BGB ergänzen und, soweit wirksam vereinbart, Bestandteil des zwischen Ihnen und uns geschlossenen Pauschalreisevertrages sind. Bitte nehmen Sie sich Zeit und lesen Sie die Bedingungen in Ruhe durch. Sollten sich Fragen ergeben, stehen wir Ihnen zur Beantwortung gerne zur Verfügung.

–1– Abschluss des Pauschalreisevertrages

1.1. Mit der Reiseanmeldung bietet der Reisekunde der Island ProTravel GmbH (nachfolgend: IPT) den Abschluss eines Pauschalreisevertrages verbindlich an. Die Anmeldung kann schriftlich, auf elektronischem Weg, mündlich oder fernmündlich vorgenommen werden. Der Vertrag kommt mit der Annahme durch IPT zustande. Die Annahme bedarf keiner bestimmten Form. Bei oder unverzüglich nach Vertragsschluss wird IPT dem Reisekunden auf einem dauerhaften Datenträger eine Reisebestätigung zur Verfügung stellen.

1.2. Weicht der Inhalt der Reisebestätigung vom Inhalt der Anmeldung ab, so liegt ein neues Angebot von IPT vor, an das IPT für die Dauer von 10 Tagen gebunden ist. Der Vertrag kommt auf der Grundlage dieses neuen Angebots zustande, wenn der Reisende innerhalb der Bindungsfrist die Annahme ausdrücklich erklärt oder eine Anzahlung bzw. den Reisepreis leistet.

1.3. Der Reisekunde hat für alle Vertragsverpflichtungen von Mitreisenden, für die er die Reisebuchung vornimmt, wie für seine eigenen einzustehen, sofern er diese Verpflichtung durch ausdrückliche und gesonderte Erklärung übernommen hat.

–2– Bezahlung

2.1. Zahlungen auf den Reisepreis vor Beendigung der Reise dürfen nur gefordert oder angenommen werden, wenn für IPT ein Kundengeldabsicherungsvertrag besteht, IPT den Reisekunden hierüber gemäß § 651t BGB informiert und dem Kunden zuvor ein Sicherungsschein i.S.v. § 651r Abs. 4 BGB übergeben wird.

2.2. Nach Vertragsschluss und Übergabe des Sicherungsscheins ist eine Anzahlung in Höhe von 20 % des Reisepreises fällig.

2.3. Die Restzahlung des Reisepreises ist 4 Wochen vor Reisebeginn fällig, sofern die Reise nicht mehr nach Ziffer 5.1. abgesagt werden kann.
Bei kurzfristigen Buchungen (weniger als 4 Wochen vor Reisebeginn) ist der Reisepreis, sofern keine Absage nach Ziffer 5.1. mehr erfolgen kann, bei Übergabe der Reiseunterlagen sofort fällig.
Ist eine Absage nach Ziffer 5.1. möglich, wird die Restzahlung erst mit Ablauf der Absagefrist fällig, frühestens jedoch 4 Wochen vor Reisebeginn.

2.4. Gerät der Reisekunde mit der Anzahlung oder mit der Restzahlung in Verzug, ist IPT nach Mahnung mit erfolgloser Fristsetzung zur Zahlung und Androhung des Rücktritts berechtigt, vom Vertrag zurückzutreten und Schadensersatz in Höhe der vereinbarten Entschädigungspauschalen (siehe Ziffer 4.2.) zu verlangen.

–3– Leistungs- und Preisänderungen

3.1. Änderungen einzelner Reiseleistungen von dem vereinbarten Inhalt des Pauschalreisevertrages, die nach Vertragsschluss notwendig werden und die von IPT nicht wider Treu und Glauben herbeigeführt wurden, sind nur gestattet, soweit die Änderungen nicht erheblich sind und den Gesamtzuschnitt der gebuchten Reise nicht beeinträchtigen. Angegebene Transfer- und Flugzeiten stehen, soweit nicht unzumutbar in eine vereinbarte Nachtruhe eingegriffen wird, unter dem Vorbehalt einer Änderung. Bei Flugreisen stehen die mit der Durchführung des Fluges namentlich genannten Fluggesellschaften unter dem Vorbehalt einer Änderung, es sei denn, eine bestimmte Fluggesellschaft wurde ausdrücklich vertraglich vereinbart.

3.2. Eine Erklärung über Änderungen von Reiseleistungen kann nur vor Reisebeginn erfolgen.
IPT ist verpflichtet, den Kunden über Änderungen nach Kenntnis von dem Änderungsgrund unverzüglich auf einem dauerhaften Datenträger zu informieren.
Bei einer erheblichen Vertragsänderung informiert IPT zudem über die Auswirkungen der Änderung auf den Reisepreis gemäß § 651g III S. 2 BGB.
Erhebliche Änderungen können nicht ohne Zustimmung des Reisekunden vorgenommen werden, auf die Regelungen des §§ 651f und g BGB wird verwiesen.

3.3. Gemäß den Bestimmungen des §§ 651f und g BGB behält sich IPT vor, den vereinbarten Reisepreis im Fall der Erhöhung der Beförderungskosten (Treibstoff und andere Energieträger), Erhöhung der Steuern und sonstigen Abgaben für vereinbarte Reiseleistungen, wie Touristenabgaben, Hafen- und Flughafengebühren, oder einer Änderung der für die betreffende Reise geltenden Wechselkurse wie folgt zu ändern:
a. Erhöhen sich nach Vertragsschluss die Beförderungskosten, insbesondere die Treibstoffkosten (oder andere Energieträger), so kann IPT den Reisepreis wie folgt erhöhen:
aa. Eine sitzplatzbezogene Erhöhung kann an den Reisekunden anteilig weitergegeben und berechnet werden.
bb. In anderen Fällen werden die vom Beförderungsunternehmen pro Beförderungsmittel geforderten, zusätzlichen (erhöhten) Beförderungskosten durch die Zahl der Sitzplätze bzw. Betten des Beförderungsmittels geteilt. Den sich hieraus errechneten Erhöhungsbetrag für den Einzelplatz kann IPT vom Kunden verlangen.
b. Werden die bei Abschluss des Pauschalreisevertrages bestehenden Abgaben wie Hafen- oder Flughafengebühren und Touristenabgaben IPT gegenüber erhöht, kann diese Erhöhung entsprechend anteilig an den Reisekunden weitergegeben werden.
c. Bei einer Änderung der Wechselkurse nach Abschluss des Pauschalreisevertrages kann der Reisepreis in dem Umfang erhöht werden, in dem sich die Reise für IPT verteuert.
d. Kommt es zu einer nachträglichen Änderung des Reisepreises muss IPT den Reisekunden unverzüglich auf einem dauerhaften Datenträger informieren. Die Unterrichtung des Reisekunden darf nicht später als 20 Tage vor Reisebeginn erfolgen.

3.4. Im Fall einer erheblichen Änderung einer wesentlichen Reiseleistung oder einer Preiserhöhung aus den o.g. Gründen von mehr als 8 % ist der Reisekunde berechtigt, kostenfrei vom Vertrag zurückzutreten oder der Reisekunde kann die Teilnahme an einer Ersatzreise verlangen, wenn IPT eine solche anbietet.

3.5. Der Reisekunde hat einen Anspruch auf eine Preissenkung, wenn sich entsprechende Kosten (Ziffer 3.3.) verringern bzw. ändern und dies bei IPT zu niedrigeren Kosten führt.

3.6. Erhebliche Vertragsänderungen und eine Preiserhöhung um mehr als 8 % sind nur mit Zustimmung des Reisekunden zulässig. IPT informiert den Reisekunden über Vertragsänderungen einschließlich der Gründe unverzüglich nach Kenntnis des Änderungsgrundes auf einem dauerhaften Datenträger. IPT kann vom Reisekunden verlangen, dass er innerhalb einer von IPT bestimmten und angemessenen Frist, das Angebot einer erheblichen Vertragsänderung oder Preiserhöhung um mehr als 8 % annimmt oder seinen Rücktritt vom Vertrag erklärt. Nach Ablauf der von IPT bestimmten Frist gilt das Angebot zur erheblichen Vertragsänderung oder Preiserhöhung um mehr als 8 % als angenommen. IPT kann dem Reisekunden mit dem Angebot einer erheblichen Vertragsänderung oder Preiserhöhung um mehr als 8 % wahlweise auch die Teilnahme an einer Ersatzreise anbieten.

–4– Rücktritt des Reisekunden, Ersatzreisender und wichtige Versicherungen

4.1. Der Reisekunde kann jederzeit vor Reisebeginn von der Reise zurücktreten. Maßgeblich ist der Zugang der Rücktrittserklärung bei IPT. Dem Reisekunden wird empfohlen, den Rücktritt schriftlich zu erklären.

4.2. Tritt der Reisekunde vom Pauschalreisevertrag zurück (Storno) oder tritt er die Reise nicht an, verliert IPT den Anspruch auf den Reisepreis, kann aber gemäß § 651h II BGB eine pauschalierte Entschädigung verlangen.
Der Entschädigungsanspruch wird unter Berücksichtigung nachfolgender Entschädigungspauschalen berechnet.

Die Rücktrittskosten betragen pro Reisekunde:

- bei Reisen mit Eigenanreise ohne Bestandteil von mehrtägigen Schiffsfahrten:
  bis 32. Tag vor Reisebeginn . . . . . 15 %
  ab 31. bis 15. Tag vor Reisebeginn . . . . . 30 %
  ab 14. bis 8. Tag vor Reisebeginn . . . . . 50 %
  ab 7. bis 1. Tag vor Reisebeginn. . . . . 60 %
  am Abreisetag oder bei Nichtantritt . . . . . 70 %
  des Reisepreises

- bei Reisen inkl. Flug-, Bahn- oder Busbeförderung ohne Bestandteil von mehrtägigen Schiffsfahrten:
  bis 32. Tag vor Reisebeginn . . . . . 25 %
  ab 31. bis 15. Tag vor Reisebeginn . . . . . 35 %
  ab 14. bis 8. Tag vor Reisebeginn . . . . . 55 %
  ab 7. bis 1. Tag vor Reisebeginn. . . . . 70 %
  am Abreisetag oder bei Nichtantritt . . . . . 90 %
  des Reisepreises

- bei Reisen mit Eigenanreise mit Bestandteil von mehrtägigen Schiffsfahrten:
  bis 60. Tag vor Reisebeginn . . . . . 10 %
  ab 59. bis 31. Tag vor Reisebeginn . . . . . 30 %
  ab 30. bis 8. Tag vor Reisebeginn. . . . . 55 %
  ab 7. bis 1. Tag vor Reisebeginn. . . . . 80 %
  am Abreistag oder bei Nichtantritt. . . . . 90 %
  des Reisepreises.

- bei Reisen inkl. Flug-, Bahn- oder Busbeförderung mit Bestandteil von mehrtägigen Schiffsfahrten:
  bis 60. Tag vor Reisebeginn . . . . . 15 %
  ab 59. bis 31. Tag vor Reisebeginn . . . . . 35 %
  ab 30. bis 8. Tag vor Reisebeginn. . . . . 60 %
  ab 7. bis 1. Tag vor Reisebeginn. . . . . 80 %
  am Abreistag oder bei Nichtantritt. . . . . 90 %
  des Reisepreises.

Als Stichtag für die Berechnung gilt der Zugang der Rücktrittserklärung.
Dem Reisekunden bleibt es unbenommen, IPT nachzuweisen, dass IPT kein oder ein wesentlich geringerer Schaden entstanden ist, als die pauschalierten Rücktrittskosten.
Ist der Schaden von IPT geringer oder sind die Pauschalen nicht anwendbar, wird IPT seinen Schaden konkret berechnen, indem sich die Entschädigung nach dem Reisepreis abzüglich des Wertes der von IPT ersparten Aufwendungen sowie abzüglich dessen, was IPT durch anderweitige Verwendung der Reiseleistungen erwirbt, berechnet.
Im Fall des Rücktritts ist IPT zur unverzüglichen Erstattung des Reisepreises abzüglich des Entschädigungsanspruches verpflichtet.

4.3. Erfolgt der Rücktritt durch den Reisekunden, weil am Bestimmungsort oder in dessen unmittelbarer Nähe unvermeidbare, außergewöhnliche Umstände auftreten, die die Durchführung der Pauschalreise oder die Beförderung von Personen an den Bestimmungsort erheblich beeinträchtigen, kann IPT keine Entschädigung fordern und zahlt den Reisepreis unverzüglich an den Kunden zurück. Auf § 651h III BGB wird verwiesen.

4.4. Bis zum Reisebeginn kann der Reisekunde verlangen, dass statt seiner ein Dritter in die Rechte und Pflichten aus dem Pauschalreisevertrag eintritt, auf die Regelungen des § 651e BGB wird verwiesen.
IPT kann dem Eintritt des Dritten widersprechen, wenn dieser den besonderen Reiseerfordernissen nicht genügt oder seiner Teilnahme gesetzliche Vorschriften oder behördliche Anordnungen entgegenstehen.
Im Falle der Vertragsübertragung haften der ursprünglich Reisende und der Ersatzteilnehmer als Gesamtschuldner für den Reisepreis und die durch den Eintritt des Dritten entstehenden Mehrkosten.
IPT hat dem Reisekunden einen Nachweis darüber zu erteilen, in welcher Höhe durch den Eintritt des Ersatzreisenden Mehrkosten entstehen.

4.5. Es wird der Abschluss einer Reiserücktrittskostenversicherung (z.B. ERGO Reiseversicherung, www.reiseversicherung.de/de/versicherung/index.html) und einer Versicherung zur Deckung der Kosten einer Unterstützung einschließlich einer Rückbeförderung bei Unfall, Krankheit oder Tod (z.B. ERGO Reiseversicherung, www.reiseversicherung.de/de/versicherung/index.html) empfohlen.

–5– Rücktritt durch IPT (Nichterreichen der Mindestteilnehmerzahl u.a.)

5.1. IPT kann wegen Nichterreichens einer ausgeschriebenen Mindestteilnehmerzahl nur dann vom Vertrag zurücktreten, wenn
a. in der vorvertraglichen Information und Reiseausschreibung die Mindestteilnehmerzahl beziffert wird sowie der Zeitpunkt, bis zu welchem vor dem vertraglich vereinbarten Reisebeginn dem Reisenden die Erklärung zugegangen sein muss, angegeben ist und
b. in der Reisebestätigung deutlich lesbar auf diese Angaben hingewiesen wird.
Ein Rücktritt ist spätestens an dem Tag zu erklären, der dem Reisekunden in den vorvertraglichen Informationen und der Reisebestätigung genannt wurde.
Auf die Regelungen zu den Rücktrittsfristen gemäß § 651 h IV BGB wird verwiesen.
Tritt IPT von der Reise zurück, erhält der Kunde auf den Reisepreis geleistete Zahlungen unverzüglich zurück.

5.2. Auf die IPT zustehende gesetzliche Rücktrittsmöglichkeit aufgrund unvermeidbarer, außergewöhnlicher Umstände gemäß § 651h IV Nr. 2 BGB wird hingewiesen.

–6– Gewährleistung

6.1. Werden Reiseleistungen nicht vertragsmäßig erbracht, so kann der Reisekunde Abhilfe verlangen. Der Mangel muss unverzüglich gegenüber der örtlichen Reiseleitung, IPT oder dem Reisevermittler angezeigt werden.

6.2. Für die Dauer einer nicht vertragsgemäßen Erbringung der Reise kann der Reisekunde eine entsprechende Herabsetzung des Reisepreises verlangen. Die Minderung tritt nicht ein, wenn es der Reisekunde schuldhaft unterlässt, den Reisemangel anzuzeigen und IPT dadurch keine Abhilfe schaffen kann.

6.3. Wird die Reise infolge eines Mangels erheblich beeinträchtigt, so kann der Reisekunde den Pauschalreisevertrag gemäß § 651l BGB kündigen. Eine Kündigung des Pauschalreisevertrages durch den Reisekunden ist jedoch nur dann zulässig, wenn IPT keine Abhilfe leistet, nachdem der Reisekunde hierfür eine angemessene Frist gesetzt hat. Einer Fristsetzung bedarf es nicht, wenn die Abhilfe unmöglich ist, von IPT verweigert wird oder wenn die sofortige Kündigung durch ein besonderes Interesse des Reisekunden gerechtfertigt ist.

–7– Haftung

7.1. Die vertragliche Haftung von IPT für Schäden, die nicht Körperschäden sind, ist auf den dreifachen Reisepreis beschränkt, soweit ein Schaden von IPT nicht schuldhaft herbeigeführt wird.

7.2. Von der örtlichen Reiseleitung in eigener Organisation oder von anderen Personen in eigener Organisation am Urlaubsort angebotene und vor Ort gebuchte Ausflüge (auch Theaterbesuche, Sportveranstaltungen u.a.), Beförderungsleistungen, sportliche Aktivitäten und Mietwagen (auch Motorräder) gehören nicht zum Pauschalreisevertragsinhalt zwischen dem Reisekunden und IPT; für solche Leistungen übernimmt IPT keine Haftung.

7.3. Ein Schadensersatzanspruch gegenüber IPT ist insoweit beschränkt oder ausgeschlossen, als aufgrund internationaler Übereinkünften oder auf solchen beruhenden gesetzlichen Vorschriften, die auf die von einem Leistungsträger zu erbringenden Leistungen anzuwenden sind, ein Anspruch auf Schadensersatz gegen den Leistungsträger nur unter bestimmten Voraussetzungen oder Beschränkungen entsteht oder geltend gemacht werden kann oder unter bestimmten Voraussetzungen ausgeschlossen ist. Auf die gesetzlichen Bestimmungen des § 651p II BGB wird verwiesen.

–8– Mitwirkungspflicht des Reisekunden

Der Reisekunde ist verpflichtet, bei auftretenden Leistungsstörungen im Rahmen der gesetzlichen Bestimmungen mitzuwirken, eventuelle Schäden zu vermeiden oder gering zu halten.

Der Reisekunde ist insbesondere verpflichtet, seine Beanstandungen unverzüglich der örtlichen Reiseleitung, gegenüber IPT oder dem Reisevermittler zur Kenntnis zu geben. Unterlässt der Reisekunde schuldhaft, einen Mangel anzuzeigen, so tritt ein Anspruch auf Minderung (§ 651m BGB) und Schadensersatz (§ 651n BGB) nicht ein, sofern IPT wegen der fehlenden Mängelanzeige keine Abhilfe leisten konnte. Dies gilt nur dann nicht, wenn die Anzeige erkennbar aussichtslos ist oder aus anderen Gründen unzumutbar ist.
Schäden oder Verspätungen des aufgegebenen Gepäcks während einer Flugbeförderung sollten unverzüglich am Flughafen mittels schriftlicher Schadensanzeige der zuständigen Fluggesellschaft zur Kenntnis gebracht werden.

–9– Beistandspflicht von IPT

Befindet sich der Reisekunde in Schwierigkeiten, hat IPT ihm unverzüglich in angemessener Weise Beistand zu gewähren.
Auf § 651q BGB wird verwiesen.
Dem Reisekunden wird empfohlen, in einer entsprechenden Situation umgehend Kontakt zur Reiseleitung oder zu IPT unter den in Ziffer 17 gennannten Kontaktdaten aufzunehmen.

–10– Anmeldung von Ansprüchen, Verjährung und Abtretungsverbot

10.1. Ansprüche wegen nicht vertragsgemäßer Erbringung der Reise hat der Reisekunde gegenüber IPT unter der unter Ziffer 17 genannten Anschrift geltend zu machen.
Die Anspruchsanmeldung gegenüber IPT kann auch über den Reisevermittler erfolgen.
Es wird empfohlen, die Anspruchsanmeldung schriftlich vorzunehmen.
Für die Anmeldung von Reisegepäckschäden und Verspätungen bei Reisegepäck im Rahmen einer Flugbeförderung gelten besondere Fristen.
Gepäckschäden sind binnen 7 Tagen, Verspätungsschäden binnen 21 Tagen nach Aushändigung des Gepäcks zu melden.

10.2. Ansprüche des Reisekunden wegen Reisemängeln gemäß § 651i III BGB verjähren in zwei Jahren. Die Verjährungsfrist beginnt mit dem Tag, an dem die Pauschalreise dem Vertrag nach enden sollte.

–11– Pass-, Visa- und Gesundheitsvorschriften

11.1. IPT steht dafür ein, Reisekunden vorvertraglich über Bestimmungen von Pass- und Visavorschriften (einschließlich der ungefähren Fristen zur Erlangung von Visa) sowie deren eventuelle Änderungen vor Reiseantritt zu unterrichten.
Auf besondere Gesundheitsvorschriften (gesundheitspolizeiliche Formalitäten) des Reiselandes weist IPT vorvertraglich hin. Der Reisende sollte sich zudem über Infektions- und Impfschutzmaßnahmen für das vereinbarte Reiseziel rechtzeitig informieren.
Es wird auf die Möglichkeit der Informationsbeschaffung bei den Gesundheitsämtern, bei Ärzten (Reisemedizinern) und Tropeninstituten u.a. hingewiesen.

11.2. Der Reisende ist für die Einhaltung aller für die Durchführung der Reise wichtigen Pass-, Visa-, und Gesundheitsvorschriften selbst verantwortlich. Alle Nachteile, insbesondere die Zahlung von Rücktrittskosten, die aus der Nichtbefolgung dieser Vorschriften erwachsen, gehen zu seinen Lasten, ausgenommen, wenn sie durch eine schuldhafte Falsch- oder Nichtinformation von IPT bedingt sind.

–12– Informationspflichten über Fluggesellschaft

Die EU-Verordnung Nr. 2111/2005 zur Unterrichtung von Fluggästen über die Identität des ausführenden Luftfahrtunternehmens verpflichtet IPT, den Reisekunden über die Identität der ausführenden Fluggesellschaft sämtlicher im Rahmen der gebuchten Reise zu erbringenden Flugbeförderungsleistungen bei der Buchung zu informieren.
Steht bei der Buchung die ausführende Fluggesellschaft noch nicht fest, so ist IPT verpflichtet, dem Kunden die Fluggesellschaft bzw. die Fluggesellschaften zu nennen, die wahrscheinlich den Flug/die Flüge durchführen wird/werden.
Sobald IPT Kenntnis hat, welche Fluggesellschaft den Flug durchführt, muss der Kunde informiert werden.
Wechselt die genannte Fluggesellschaft, muss IPT den Kunden über den Wechsel informieren. IPT muss unverzüglich alle angemessenen Schritte einleiten, um sicherzustellen, dass der Kunde unverzüglich über den Wechsel informiert wird.
Eine Liste (Gemeinschaftliche Liste) über unsichere Fluggesellschaften mit Flugverbot in der EU ist z. B. auf folgender Internetseite zu finden:
ec.europa.eu/transport/modes/air/safety/air-ban_de

–13– Rechtswahl und Gerichtsstand

13.1. Auf den Vertrag und auf das Rechtsverhältnis zwischen dem Reisekunden und IPT findet ausschließlich deutsches Recht Anwendung.
Soweit bei Klagen des Reisekunden gegen IPT im Ausland für den Haftungsgrund nicht deutsches Recht angewendet wird, findet bezüglich der Rechtsfolgen, etwa hinsichtlich der Art, Umfang und Höhe von Ansprüchen des Reisekunden ausschließlich deutsches Recht Anwendung.

13.2. Der Gerichtsstand von IPT ist der Firmensitz in Hamburg.

13.3. Für Klagen von IPT gegen den Reisekunden ist der Wohnsitz des Reisekunden maßgebend, es sei denn, die Klage richtet sich gegen Vollkaufleute oder Personen, die keinen allgemeinen Gerichtsstand im Inland haben, oder gegen Personen, die nach Abschluss des Vertrages ihren Wohnsitz oder gewöhnlichen Aufenthalt ins Ausland verlegt haben, oder deren Wohnsitz oder gewöhnlicher Aufenthalt zum Zeitpunkt der Klageerhebung nicht bekannt ist. In diesen Fällen ist der Sitz von IPT maßgebend.

13.4. Die Bestimmungen zu Nr. 13.1. bis 13.3. finden keine Anwendung, wenn und insoweit sich aus vertraglich nicht abdingbaren Bestimmungen internationaler Abkommen, die auf den Pauschalreisevertrag zwischen dem Reisekunden und IPT anzuwenden sind, etwas anderes zugunsten des Reisekunden ergibt oder wenn und insoweit auf den Pauschalreisevertrag anwendbare, nicht abdingbare Bestimmungen im Mitgliedstaat der EU, dem der Kunde angehört, für den Kunden günstiger sind als die Regelungen in diesen Geschäfts- und Reisebedingungen oder die anwendbaren deutschen Vorschriften.

–14– Schlichtungsverfahren

IPT nimmt nicht an einem Streitbeilegungsverfahren vor einer Verbraucherschlichtungsstelle teil. Soweit nach Drucklegung dieser Geschäftsbedingungen die Beteiligung an einer Verbraucherstreitbeilegung verpflichtend wird, informiert IPT den Reisekunden. Informatorisch wird für Pauschalreiseverträge, die im elektronischen Rechtsverkehr geschlossen wurden, auf folgende Online-Streitbeilegungs-Plattform hingewiesen:
https://ec.europa.eu/consumers/odr/main/index.cfm?event=main.home2.showEtlng=DE

–15– Sonstige Bestimmungen

15.1. Die Unwirksamkeit einzelner Bestimmungen dieser Bedingungen hat nicht die Unwirksamkeit der gesamten Bedingungen zur Folge. Auf § 306 BGB wird verwiesen.

15.2. Stand dieser Bedingungen ist August 2019.

–16– Datenschutz

Der Schutz der personenbezogenen Daten der Reisekunden von IPT wird gewahrt. Die ausführlichen Datenschutzbestimmungen von IPT und die entsprechenden Rechte des Reisekunden finden sich unter:
https://www.icelandprocruises.de/datenschutz.html
Auf Verlangen sendet IPT dem Reisekunden die Datenschutzregelungen gerne auch schriftlich zu.

–17– Reiseveranstalter

Anschrift und Sitz der Island ProTravel GmbH (IPT), Theodorstr. 41a,
22761 Hamburg; Telefon 040/286687160, Fax: 040/28668710,
E-Mail: memo@islandprotravel.de, Registergericht AG Hamburg, HRB 88867,
Geschäftsführer: Herr Gudmundur Kjartansson, Frau Ann-Cathrin Bröcker

ICELANDAIR

Mit Icelandair

auf unsere Heimatinsel Island



icelandair.de

Icelandair fliegt von Frankfurt, Hamburg, München, Berlin und Zürich
direkt nach Island ...und weiter zu vielen Zielen in den USA und Kanada.

- Ein Gepäckstück und Handgepäck inklusive
- Kostenlose Sitzplatzreservierung
- Kostenloses In-flight Entertainment
- Nicht alkoholische Getränke inklusive

Alle Infos und Buchung:

Iceland Pro Cruises

IPT Island ProTravel GmbH
Tel.: +49 40 28 66 87-160
Fax: +49 40 28 66 87-10
E-Mail: info@icelandprocruises.de
Internet: www.icelandprocruises.de
www.islandprotravel.de

ICELANDAIR

Mit Icelandair

auf unsere Heimatinsel Island



icelandair.de

Icelandair fliegt von Frankfurt, Hamburg, München, Berlin und Zürich
direkt nach Island ...und weiter zu vielen Zielen in den USA und Kanada.

- Ein Gepäckstück und Handgepäck inklusive
- Kostenlose Sitzplatzreservierung
- Kostenloses In-flight Entertainment
- Nicht alkoholische Getränke inklusive

Alle Infos und Buchung: